

# NYE AKER

MEDVIRKNING FUNKSJONSPROSJEKT - MØTE 2

K - KLINISK SERVICE



# NYE AKER

## MEDVIRKNING FUNKSJONSPROSJEKT - MØTE 2

### K - KLINISK SERVICE

Innholdfortegnelse	
Plantegning, plan 1	Plantegning, plan 8
Plantegning, funksjonsområde klinisk service, plan 1	Plantegning, funksjonsområde klinisk service, plan 8
Personal-, pasient-, og støttefunksjoner, klinisk service, plan 1	Personal-, pasient-, og støttefunksjoner, klinisk service, plan 8
Plantegning funksjonsområde - Handlingsrom, plan 1	Plantegning funksjonsområde - Handlingsrom, plan 8
Lagerflyt klinisk service, plan 1	Lagerflyt klinisk service, plan 8
Personflyt klinisk service, plan 1	Personflyt klinisk service, plan 8
Plantegning hvit, plan 1	Plantegning hvit, plan 8
Plantegning, plan 6	
Plantegning, funksjonsområde klinisk service, plan 6	
Personal-, pasient-, og støttefunksjoner, klinisk service, plan 6	
Plantegning funksjonsområde - Handlingsrom, plan 6	
Lagerflyt klinisk service, plan 6	
Personflyt klinisk service, plan 6	
Plantegning hvit, plan 6	
Plantegning, plan 7	
Plantegning, funksjonsområde klinisk service, plan 7	
Personal-, pasient-, og støttefunksjoner, klinisk service, plan 7	
Plantegning funksjonsområde - Handlingsrom, plan 7	
Lagerflyt klinisk service, plan 7	
Personflyt klinisk service, plan 7	
Plantegning hvit, plan 7	

FARGEKODER, FUNKSJONSOMRÅDER

- DØGNOMRÅDE SOMATIKK, VOKSE
- PSYKISK HELSEVERN OG AVHENGIGHET
- AKUTTFUNKSJONER
- OBSERVASJONSPASSER
- POLIKLINIKK OG DAGBEHANDLING
- NYFØDT INTENSIV
- FØDE
- INTENSIV
- OPERASJON
- POST OPERATIV
- BILDEDIAGNOSTIKK
- LABORATORIEMEDISIN
- APOTEK
- KLINISK SERVICE
- IKKE-MEDISINSK SERVICE
- VAREMOTTAK
- FORSKNING OG UNDERVISNING, OUS
- FORSKNING OG UNDERVISNING, UO
- KONTORARBEIDSPASSER OG MØTEROM
- KOMMUNIKASJONSAREALER

**Programmert areal (areal i parentes):** Rommets planlagte areal slik det er programmert innenfor arealrammen for å ivareta rommet funksjon.

**Prosjektet areal (areal uten parentes):** Rommets tegnede areal slik det er innpassert og tilpasset det enkelte bygg. Det prosjekterte arealet kan derfor avvike noe fra programmert areal, men skal fortsatt ivareta rommets funksjon.



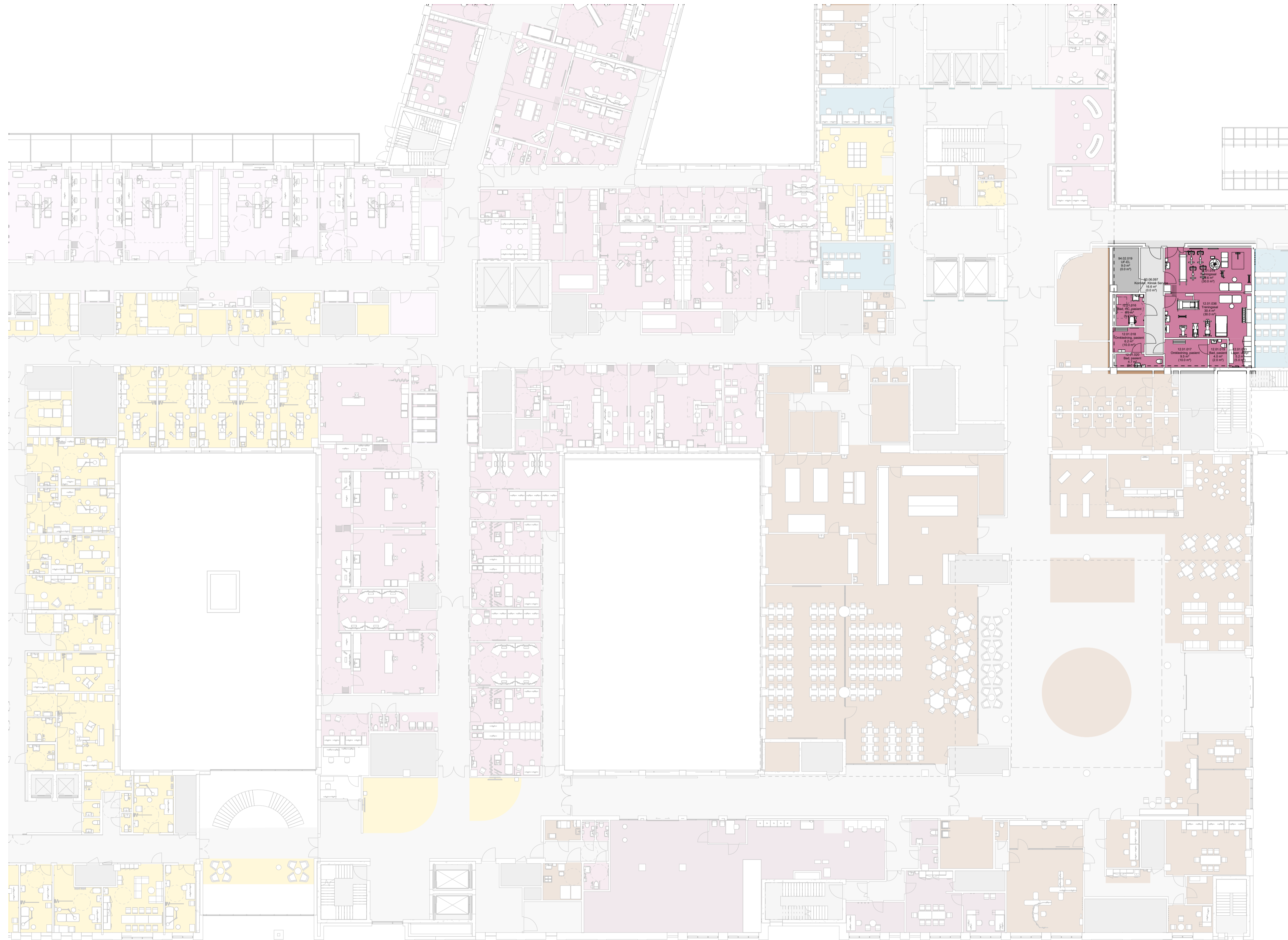

**Programmert areal (areal i parentes):** Rommets planlagte areal slik det er programmert innenfor arealrammen for å ivareta rommet funksjon.

**Prosjektet areal (areal uten parentes):** Rommets tegnede areal slik det er innplassert og tilpasset det enkelte bygg. Det prosjekterte arealet kan derfor avvike noe fra programmert areal, men kan fortsatt ivareta rommets funksjon.

Avvik mellom utstyrslister og vist innredning forekommer

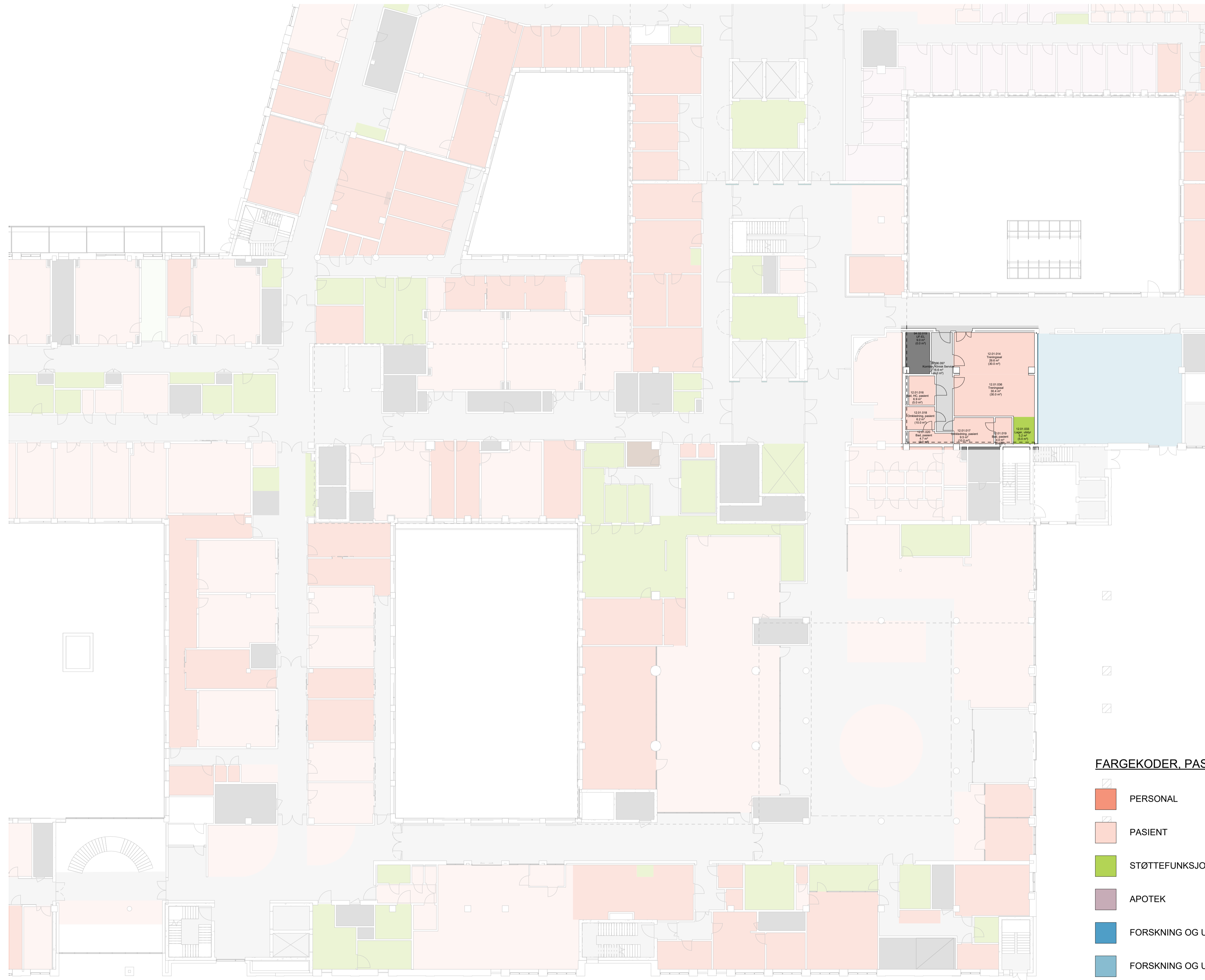

**FARGEKODER, PASIENT, PERSONAL OG STØTTEFUNKSJONER**

- PERSONAL
- PASIENT
- STØTTEFUNKSJONER
- APOTEK
- FORSKNING OG UNDERVISNING, OUS
- FORSKNING OG UNDERVISNING, UIO
- KOMMUNIKASJONSAREALER
- MILJØSTASJON
- TEKNIKK

Avvik mellom utstyrslister og vist innredning forekommer

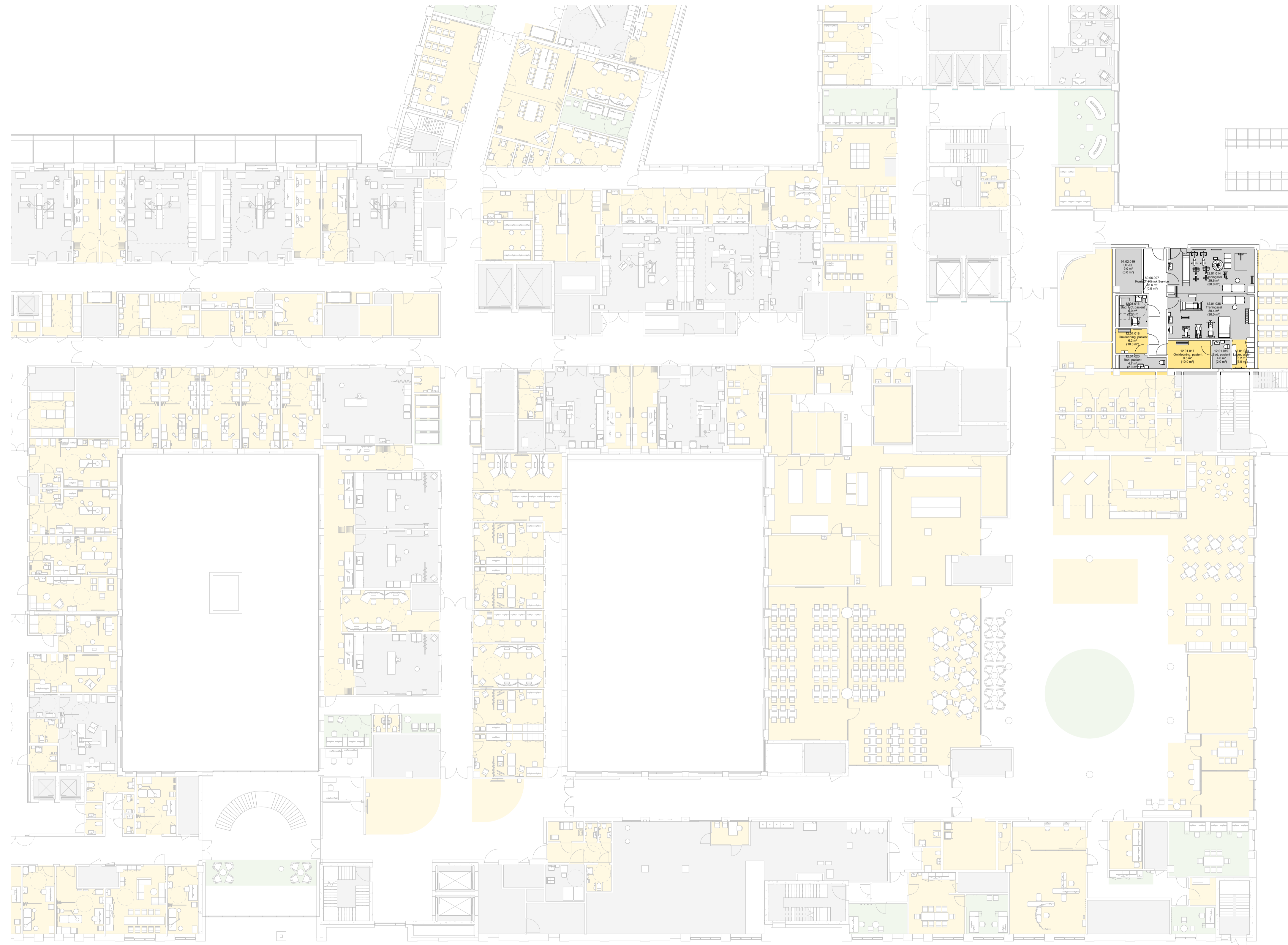

**MULIGHETSROM:**

Målet med møtet er å få bekreftet at rommene innenfor funksjonen er riktig plassert, og at vare- og personflyt fungerer.

Innenfor de enkelte funksjonsområdene vil det være rom som er endelig plassert og som ikke kan flyttes (som for eksempel operasjonsrom og MR-laber).

- GRÅ:**  
Konstruksjoner og rom er endelig plassert og kan ikke flyttes.
- GUL:**  
Rom som er endelig plassert. Endringer og omdisponeringer kan vurderes, men har konsekvenser for prosjektet.
- GRØNN:**  
Rom som er plassert, men som kan flyttes uten større konsekvenser.

Avvik mellom utstyrslister og vist innredning forekommer

- Flyt**
- Avfallsrom
  - AGV
  - Akutt
  - Akutt tynn
  - Kantine
  - Kjøkken
  - Lager forbrugsvarer
  - Lager utstyr
  - Lager væske
  - Legemidler
  - Medisin til Farmasitun
  - PCI
  - Personale
  - Pårørende
  - Renhold
  - Sterilforsyning
  - Lager rent
  - Senge
  - Sengeautomat
  - Tøy
  - Usert
  - Varer



Avvik mellom utstyrslister og vist innredning forekommer

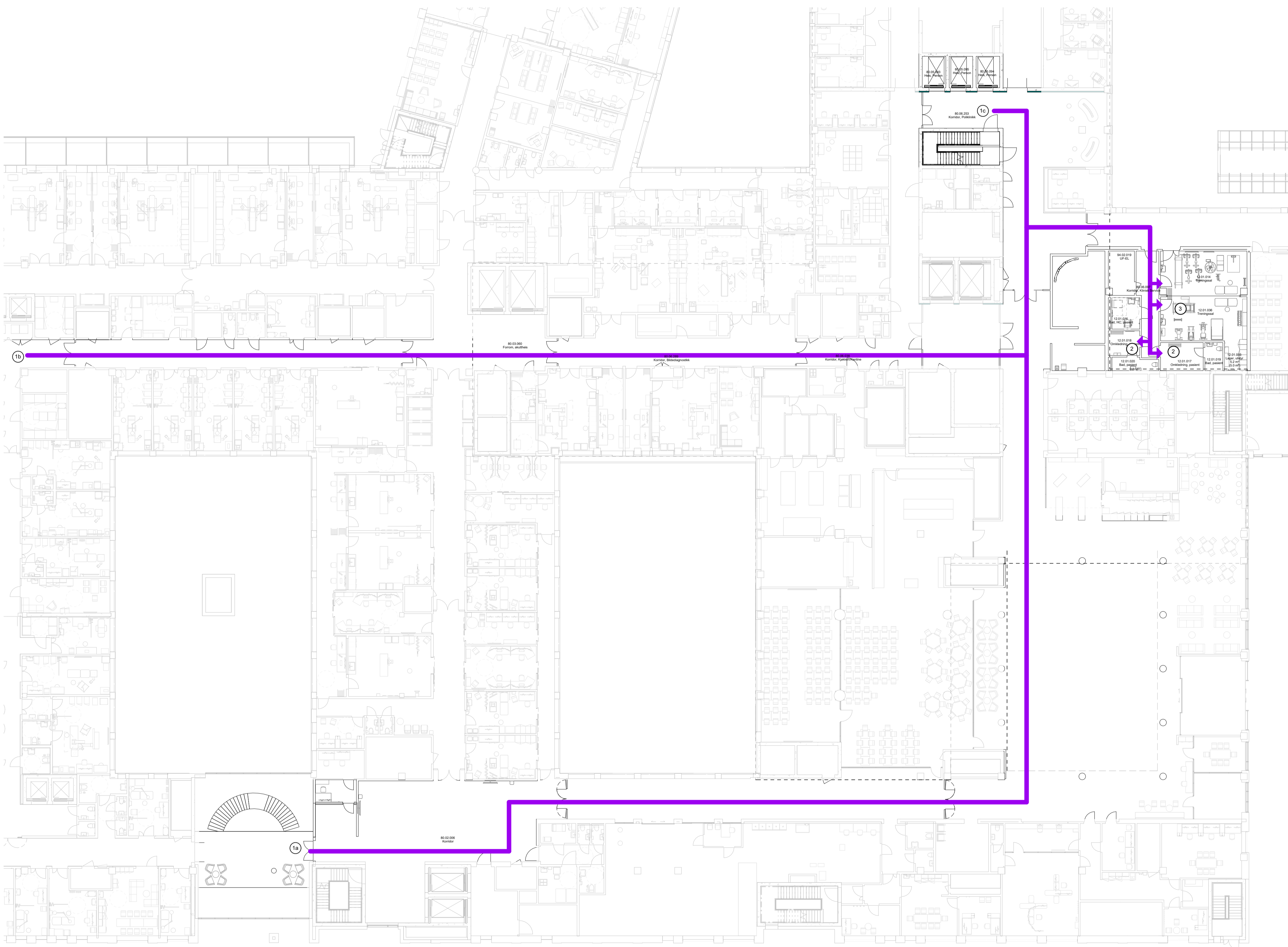

- (1a) Pasient ankommer fra klinikkingang
- (1b) Pasient ankommer fra høyhus
- (1c) Pasient ankommer fra poliklinisk avdeling
- (4) Omkleddingsrom
- (5) Treningssal

Avstand 1a til 2, ca 90 sek, 120 meter  
 Avstand 1b til 2, ca 80 sek, 104 meter  
 Avstand 1c til 2, ca 20 sek, 20 meter

- Flyt**
- Avfallsrom
  - AGV
  - Akutt
  - Akutt tynn
  - Kantine
  - Kjøkken
  - Lager forbruksvarer
  - Lager utstyr
  - Lager viskø
  - Legemidler
  - Medisin til Farmasitun
  - PCI
  - Personalepasient
  - Pårørende
  - Reinhold
  - Sterilforsyning
  - Lager rent
  - Senge
  - Sengautomat
  - Tøy
  - Urent
  - Varer

Avvik mellom utstyrslister og vist innredning forekommer





Gruppen gjennomgår ulike flyter innenfor sitt funksjonsområde.  
Dette som grunnlag for å verifisere rommenes plassering.

Avvik mellom utstyrslister og vist innredning forekommer

FARGEKODER, FUNKSJONSOMRÅDER

- DØGNOMRÅDE SOMATIKK, VOKSE
- PSYKISK HELSEVERN OG AVHENGIGHET
- AKUTTfunksjoner
- OBSERVASJONSPASSER
- POLIKLINIKK OG DAGBEHANDLING
- NYFØDT INTENSIV
- FØDE
- INTENSIV
- OPERASJON
- POST OPERATIV
- BILDEDIAGNOSTIKK
- LABRATORIEMEDISIN
- APOTEK
- KLINISK SERVICE
- IKKE-MEDISINSK SERVICE
- VAREMOTTAK
- FORSKNING OG UNDERVISNING, OUS
- FORSKNING OG UNDERVISNING, UIO
- KONTORARBEIDSPASSER OG MØTEROM
- KOMMUNIKASJONSAREALER

**Programmet areal (areal i parentes):** Rommets planlagte areal slik det er programmert innenfor arealrammen for å ivareta rommet funksjon.

**Prosjektet areal (areal uten parentes):** Rommets tegnede areal slik det er innpassert og tilpasset det enkelte bygg. Det prosjekterte arealet kan derfor avvike noe fra programmert areal, men skal fortsatt ivareta rommets funksjon.

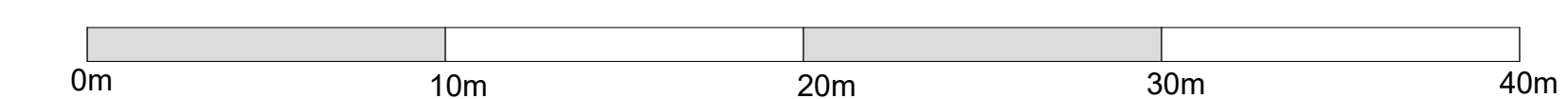
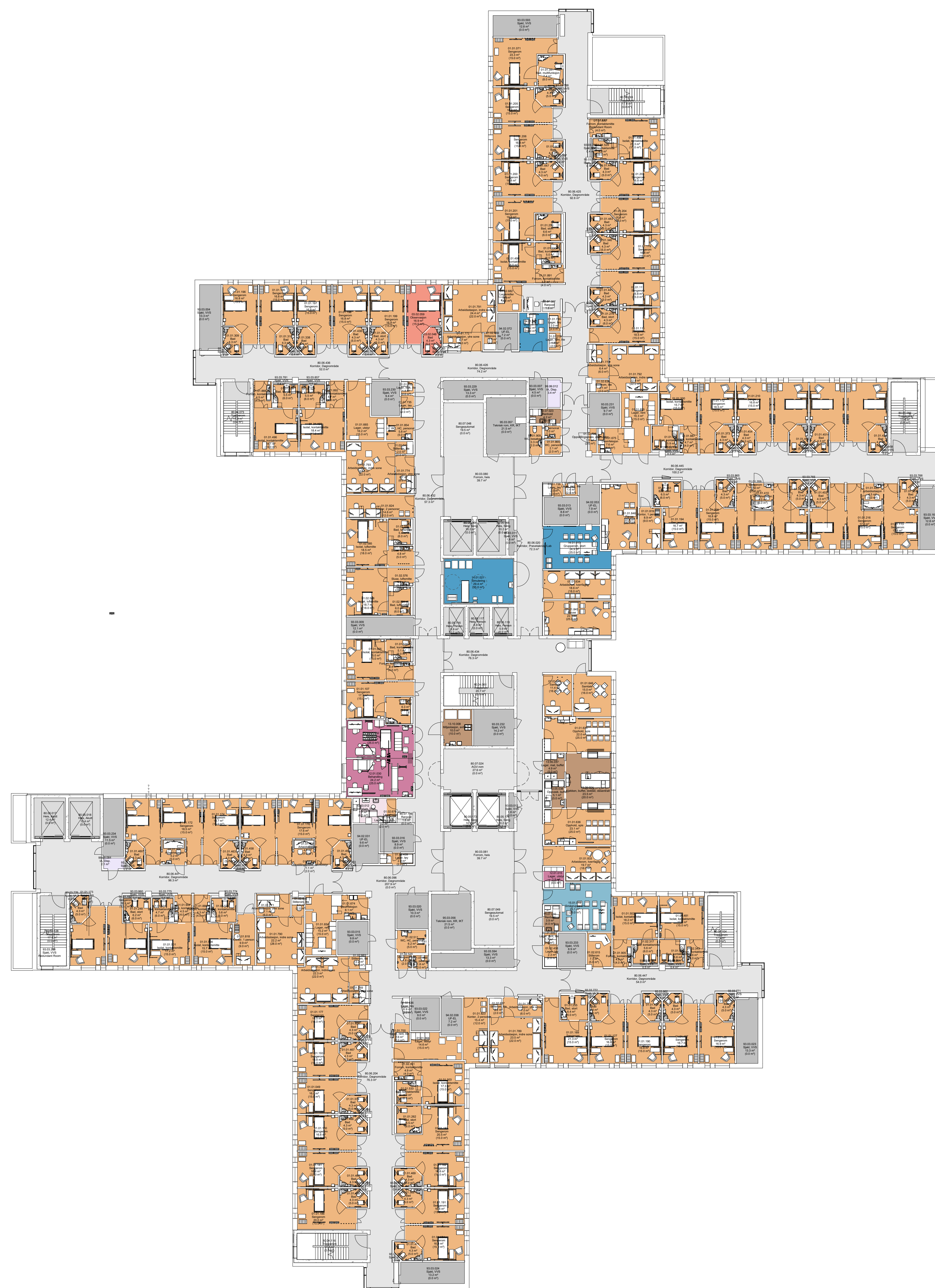

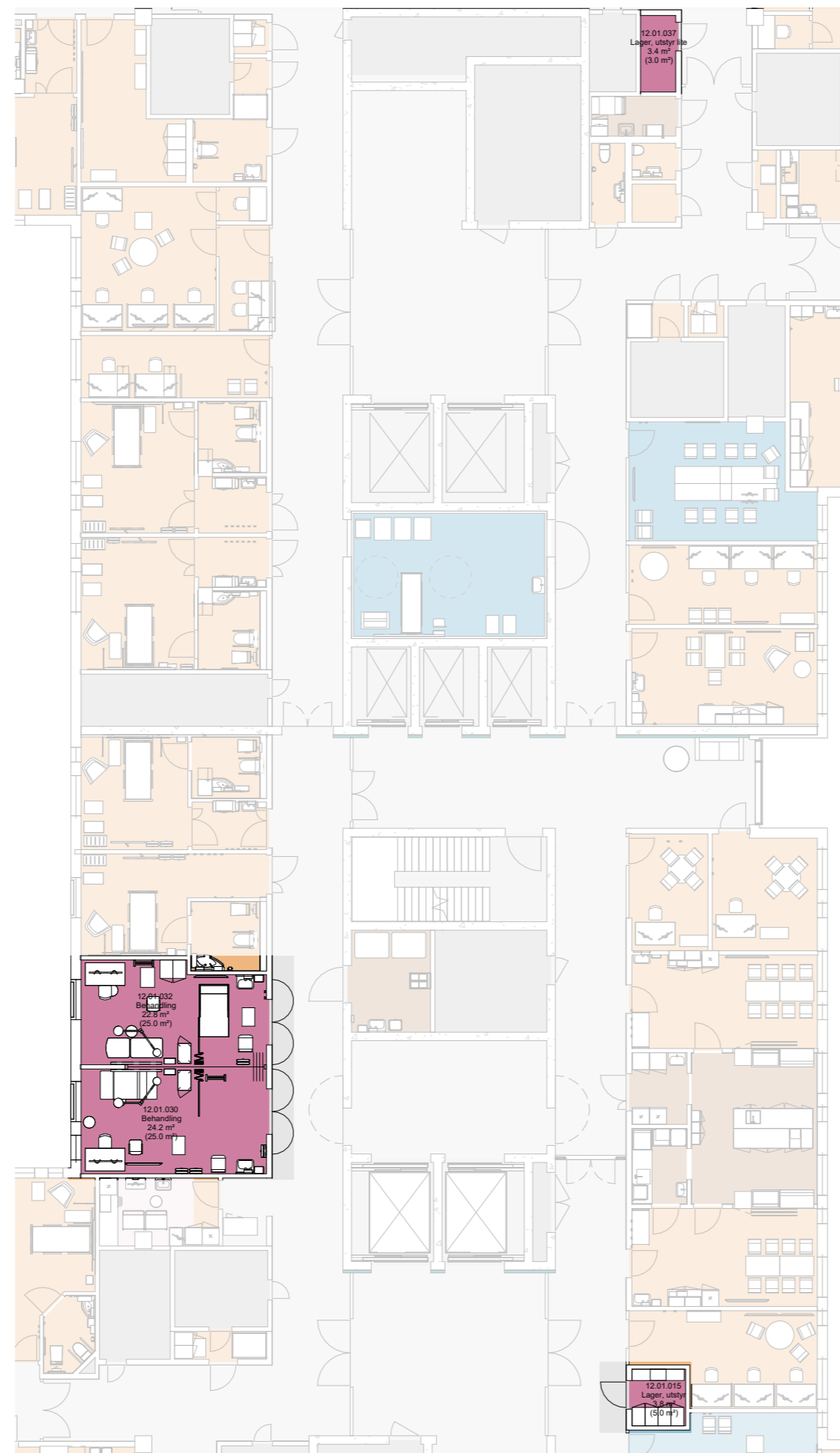

**Programmert areal (areal i parentes):** Rommets planlagte areal slik det er programmert innenfor arealrammen for å ivareta rommet funksjon.

**Prosjektet areal (areal uten parentes):** Rommets tegnede areal slik det er innplassert og tilpasset det enkelte bygg. Det prosjekterte arealet kan derfor avvike noe fra programmert areal, men kan fortsatt ivareta rommets funksjon.

Avvik mellom utstyrslister og vist innredning forekommer

Dato: 08/21/23

Nye Aker

Mål: 1 : 200

M2 - K07 - PLAN 06 FUUNKSJONSFARGEFLYT - Klinisk service

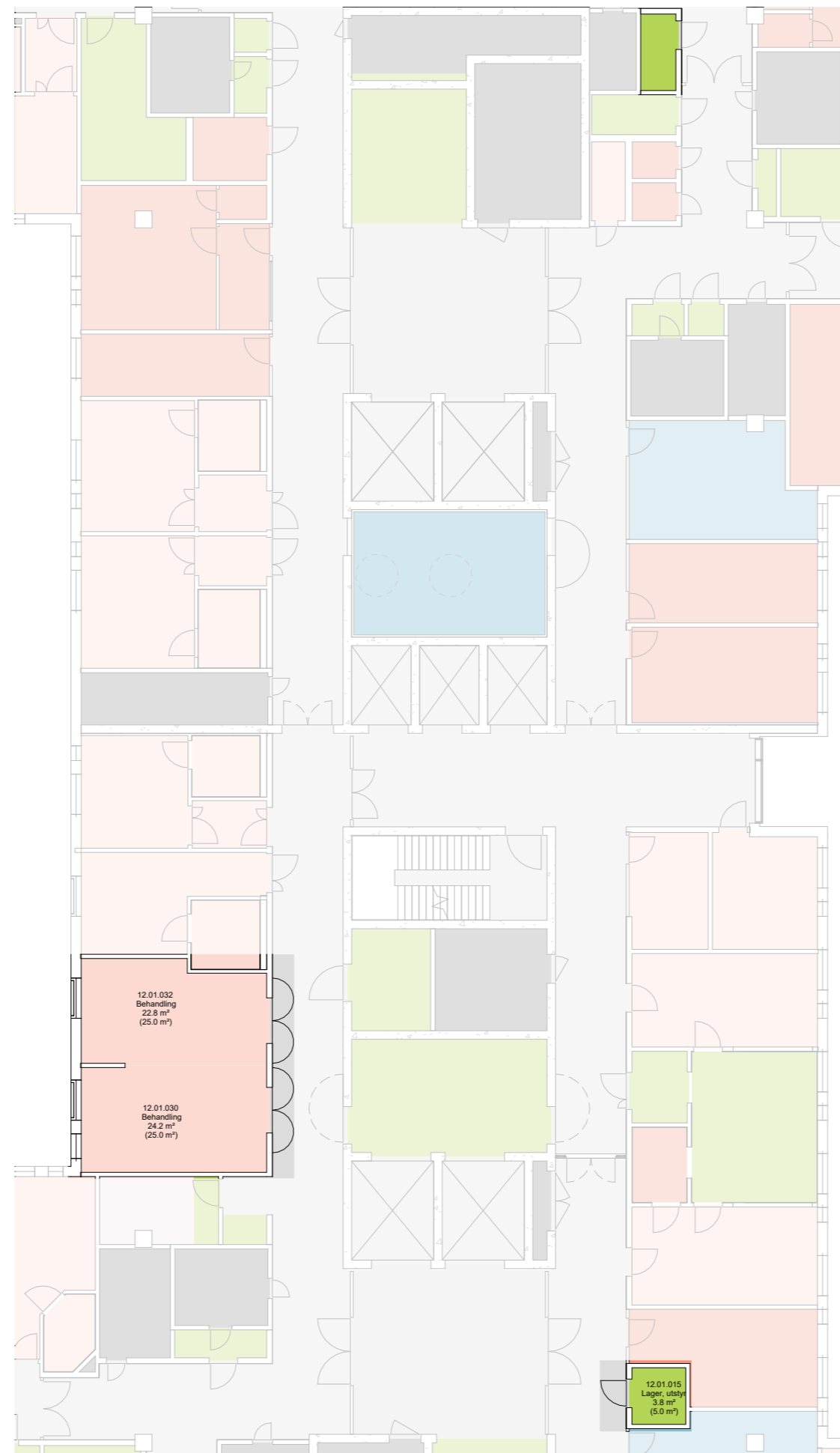

FARGEKODER, PASIENT, PERSONAL OG STØTTEFUNKSJONER

- PERSONAL
- PASIENT
- STØTTEFUNKSJONER
- APOTEK
- FORSKNING OG UNDERVISNING, OUS
- FORSKNING OG UNDERVISNING, UiO
- KOMMUNIKASJONSAREALER
- MILJØSTASJON
- TEKNIKK

12.01.032  
Behandling  
22.8 m<sup>2</sup>  
(25.0 m<sup>2</sup>)

12.01.030  
Behandling  
24.2 m<sup>2</sup>  
(25.0 m<sup>2</sup>)

12.01.015  
Lager, utstyr  
3.8 m<sup>2</sup>  
(5.0 m<sup>2</sup>)

Avvik mellom utstyrslister og vist innredning forekommer

Dato: 08/21/23

Nye Aker

Mål: 1 : 200

M2 - K08 - PLAN 06 PASIENT OG PERSONALFLYT - Klinisk service

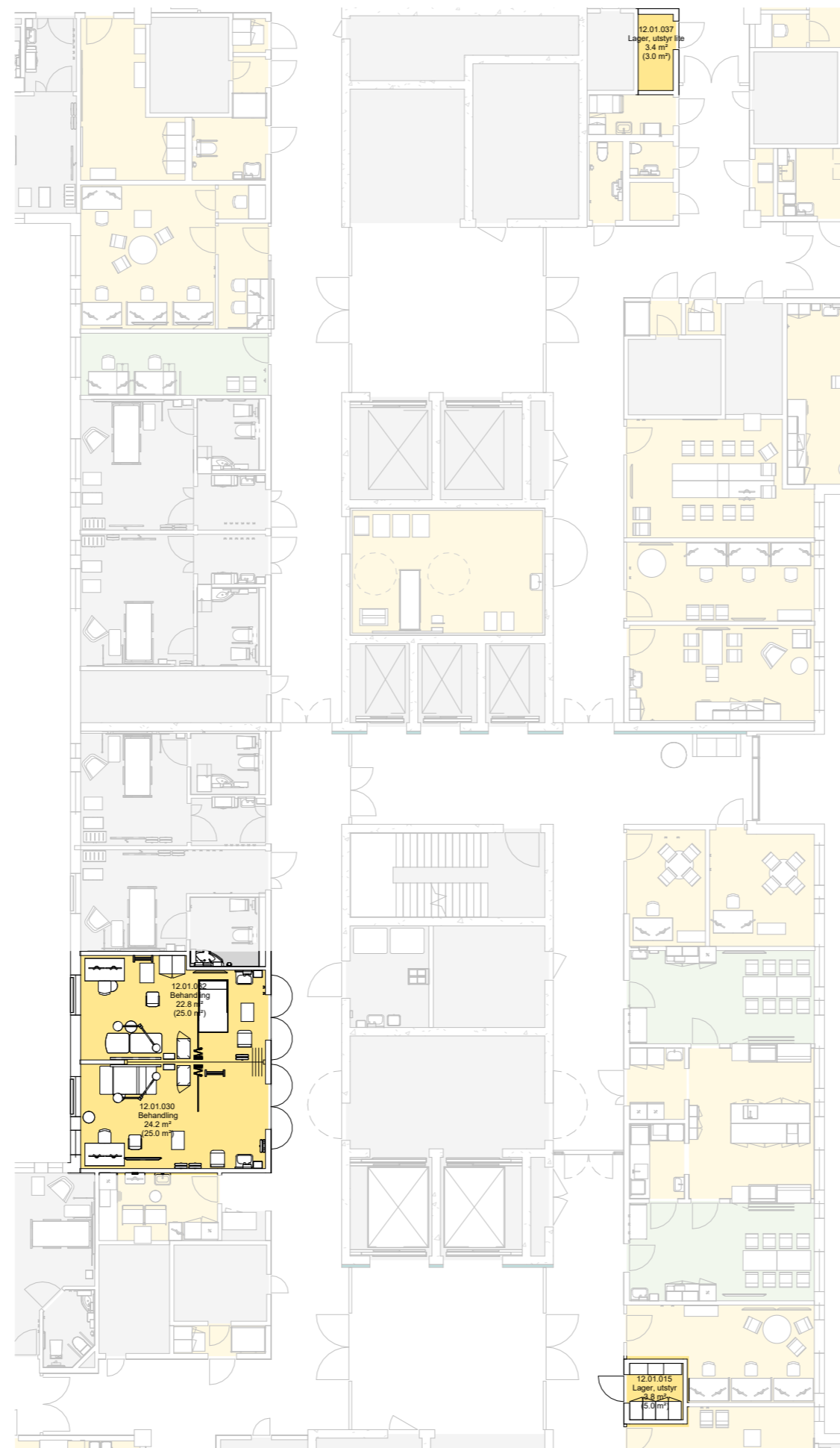

**MULIGHETSROM:**

Målet med møtet er å få bekreftet at rommene innenfor funksjonen er riktig plassert, og at vare- og personflyt fungerer.

Innenfor de enkelte funksjonsområdene vil det være rom som er endelig plassert og som ikke kan flyttes (som for eksempel operasjonsrom og MR-laber).

**GRÅ:**  
Konstruksjoner og rom er endelig plassert og kan ikke flyttes.







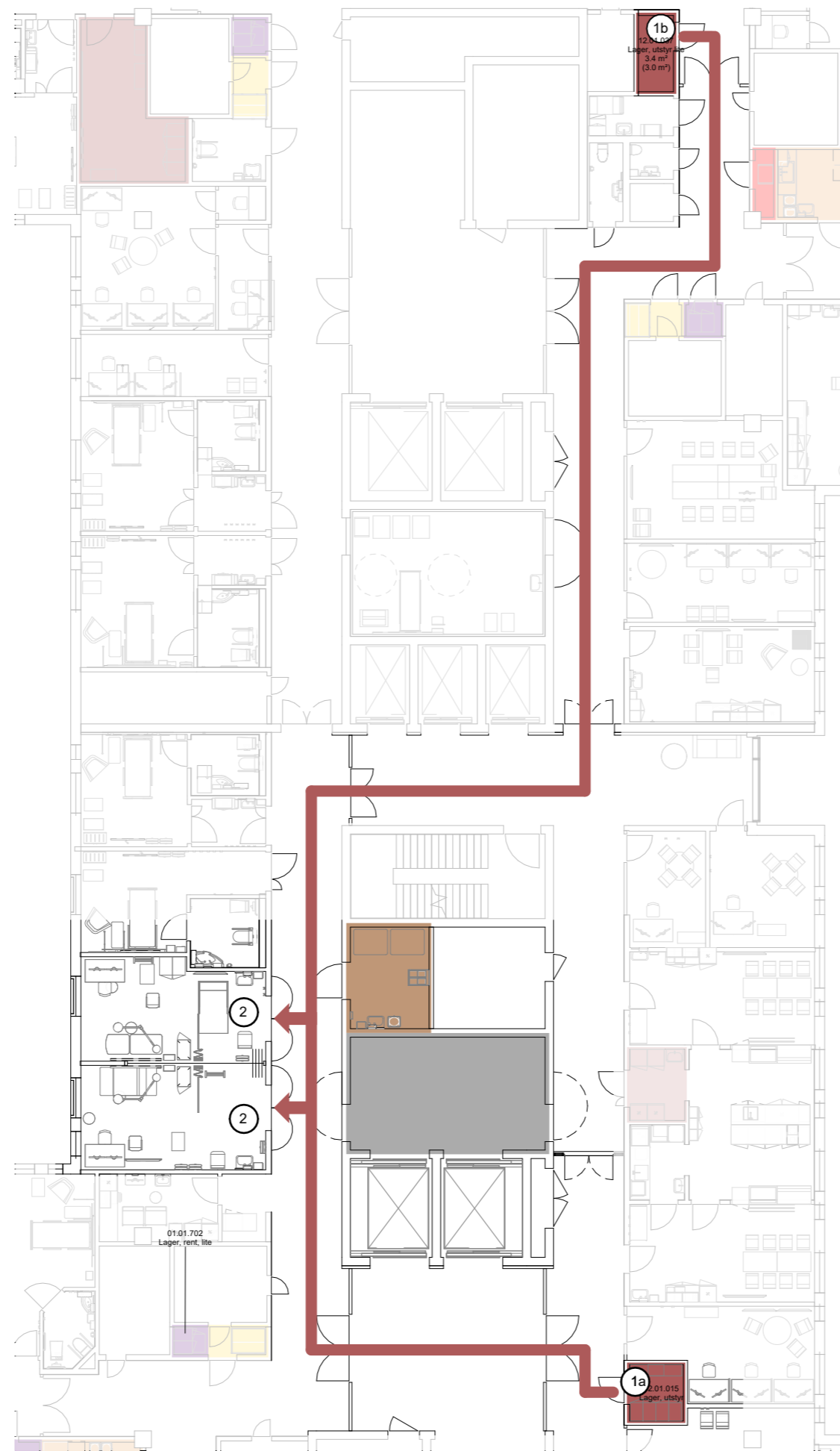















**GUL:**  
Rom som er endelig plassert. Endringer og omdisponeringer kan vurderes, men har konsekvenser for prosjektet.

**GRØNN:**  
Rom som er plassert, men som kan flyttes uten større konsekvenser.

Avvik mellom utstyrslister og vist innredning forekommer









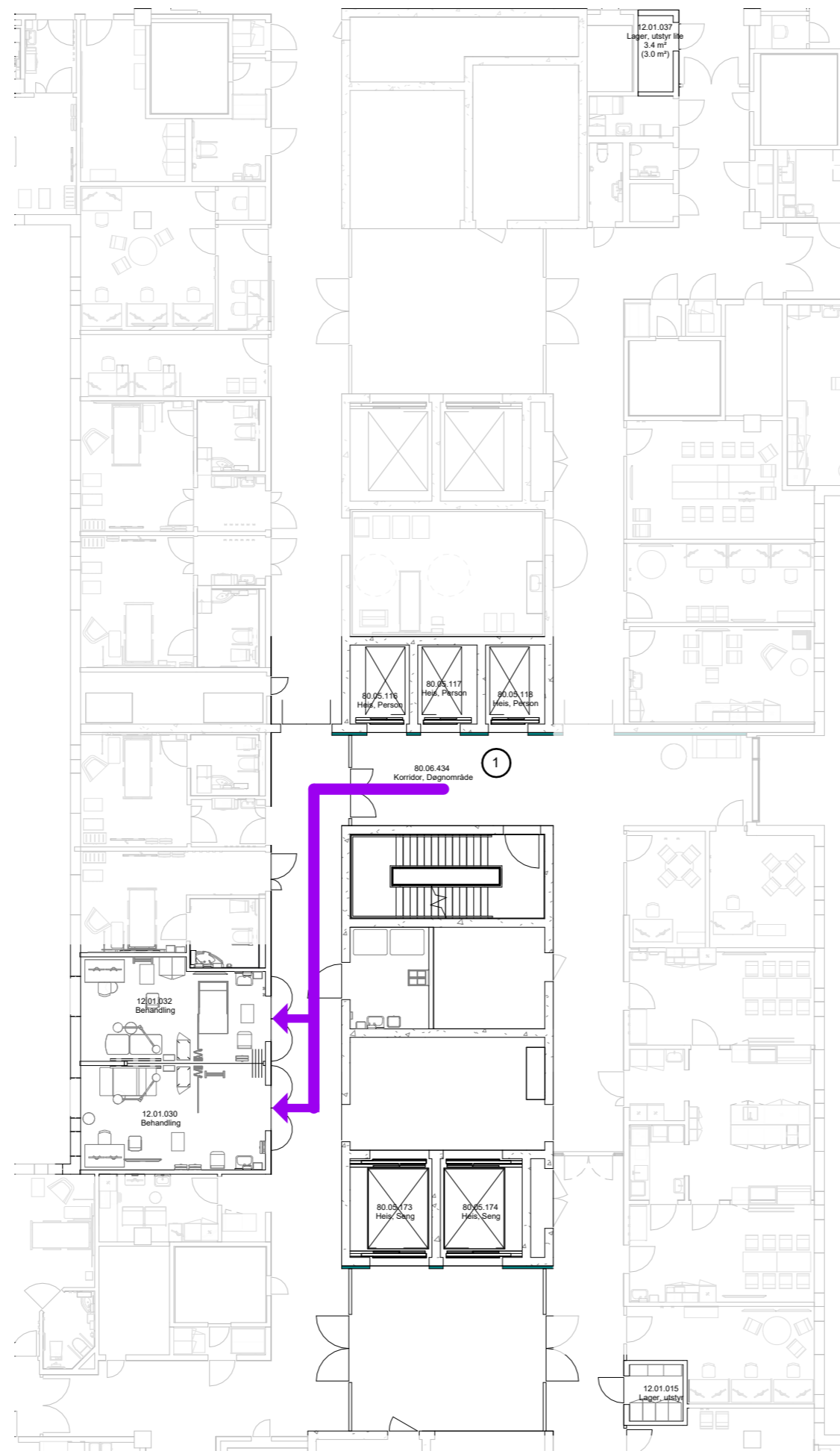















(1) Utstyr hentes fra lager  
 (2) Utstyr fraktes til behandlingsrom  
 Avstand fra 1a til 2, ca 23 meter, 20 sek  
 Avstand fra 1b til 2, ca 43 meter, 32 sek

- Flyt**
-  Avfallsrom
  -  AGV
  -  Akutt
  -  Akutt tynn
  -  Kantine
  -  Kjøkken
  -  Lager forbruksvarer
  -  Lager utstyr
  -  Lager væske
  -  Legemidler
  -  Medisin til Farmasitun
  -  PCI
  -  Personale
  -  Pårørende
  -  Renhold
  -  Sterilforsyning
  -  Lager rent
  -  Senge
  -  Sengeautomat
  -  Tøy
  -  Urent
  -  Varer

Avvik mellom utstyrslister og vist innredning forekommer



(1) Personale ankommer via heis i høyhuset

- Flyt**
-  Avfallsrom
  -  AGV
  -  Akutt
  -  Akutt tynn
  -  Kantine
  -  Kjøkken
  -  Lager forbruksvarer
  -  Lager utstyr
  -  Lager væske
  -  Legemidler
  -  Medisin til Farmasitun
  -  PCI
  -  Personale
  -  Pårørende
  -  Renhold
  -  Sterilforsyning
  -  Lager rent
  -  Senge
  -  Sengeautomat
  -  Tøy
  -  Urent
  -  Varer

Avvik mellom utstyrslister og vist innredning forekommer

Dato: 08/21/23

Nye Aker

Mål: As indicated

M2 - K13 - PLAN 06 PERSONALFLYT - Klinisk service

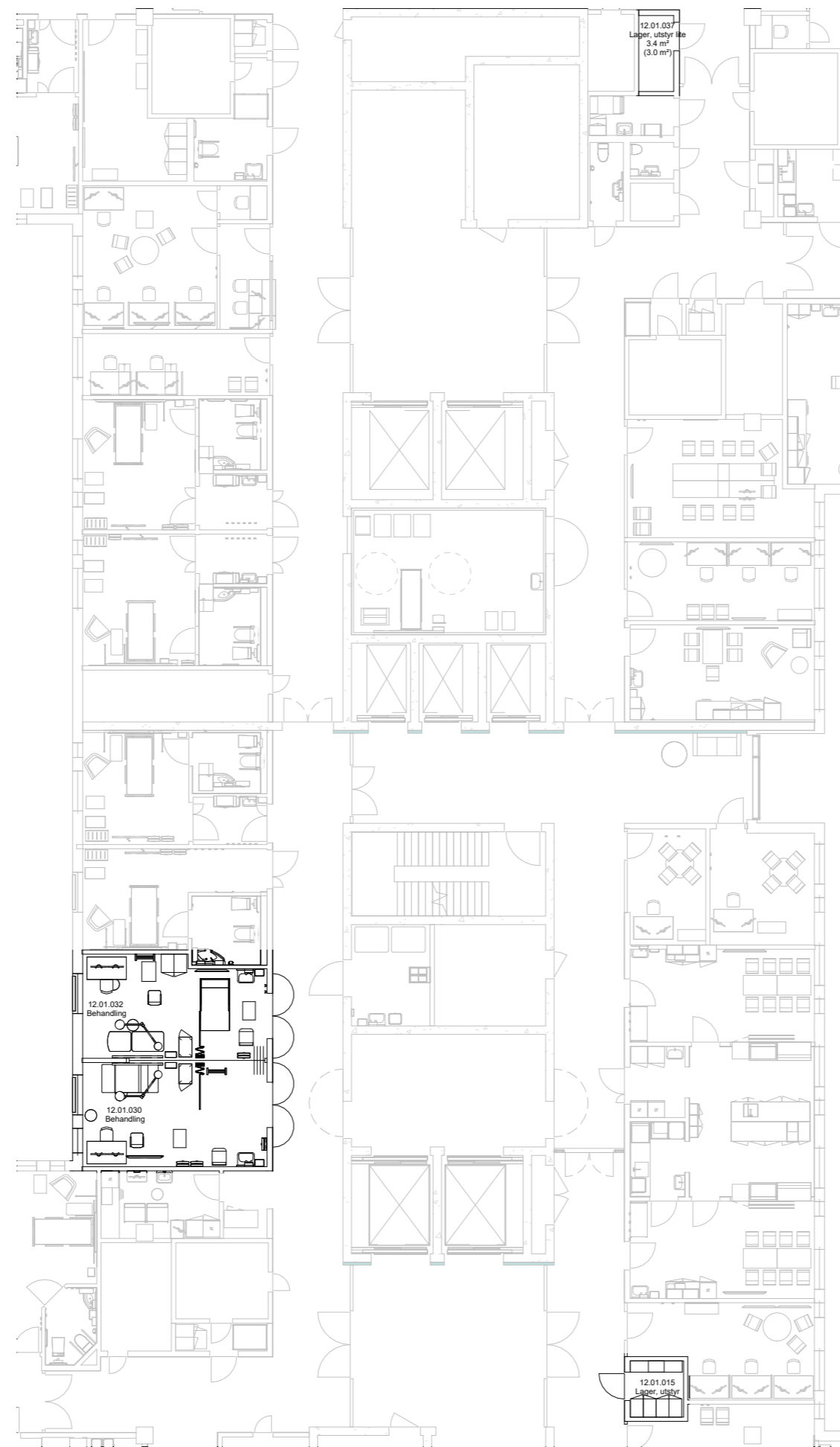

Gruppen gjennomgår ulike flyter innenfor sitt funksjonsområde. Dette som grunnlag for å verifisere rommenes plassering.

Avvik mellom utstyrlister og vist innredning forekommer

Dato: 08/21/23

Nye Aker

Mål: As indicated

M2 - K14 - PLAN 06 HVIT PLAN - Klinisk service



FARGEKODER, FUNKSJONSOMRÅDER

- DØGNOMRÅDE SOMATIKK, VOKSE
- PSYKISK HELSEVERN OG AVHENGIGHET
- AKUTT FUNKSJONER
- OBSERVASJONSPLASSE
- POLIKLINIK OG DAGBEHANDLING
- NYFØDT INTENSIV
- FØDE
- INTENSIV
- OPERASJON
- POST OPERATIV
- BILDEDIAGNOSTIKK
- LABORATORIEMEDISIN
- APOTEK
- KLINISK SERVICE
- IKKE-MEDISINSK SERVICE
- VAREMOTTAK
- FORSKNING OG UNDERVISNING, OUS
- FORSKNING OG UNDERVISNING, UIO
- KONTORARBEIDSPLASSE OG MØTEROM
- KOMMUNIKASJONSAREALER

**Programmet areal (areal i parentes):** Rommets planlagte areal slik det er programmert innenfor arealrammen for å ivareta rommet funksjon.

**Prosjektet areal (areal uten parentes):** Rommets tegnede areal slik det er innpassert og tilpasset det enkelte bygg. Det prosjekterte arealet kan derfor avvike noe fra programmert areal, men skal fortsatt ivareta rommets funksjon.

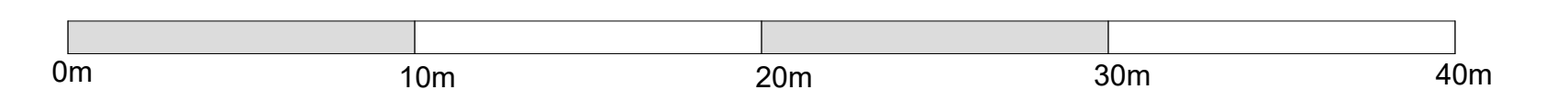
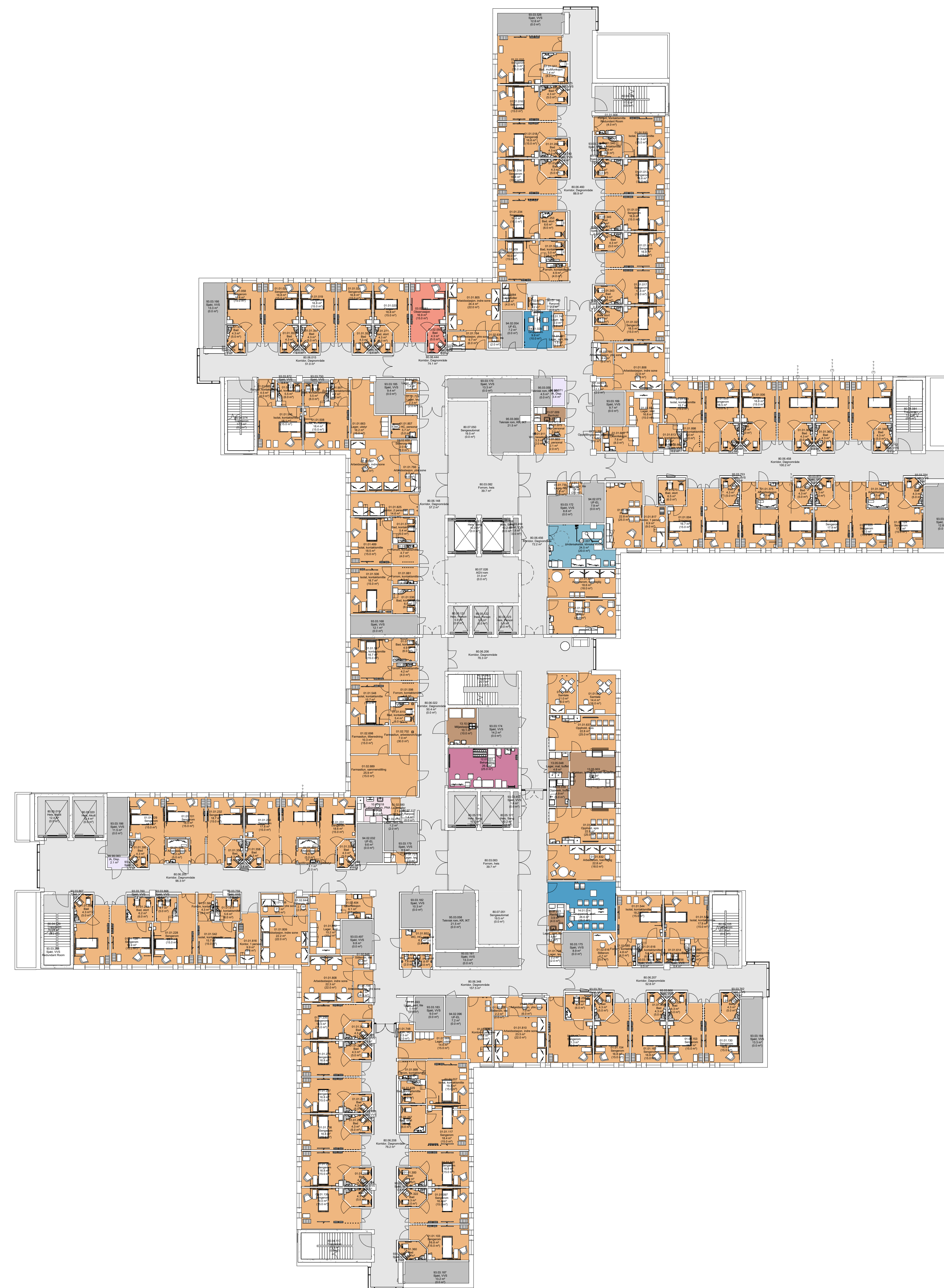

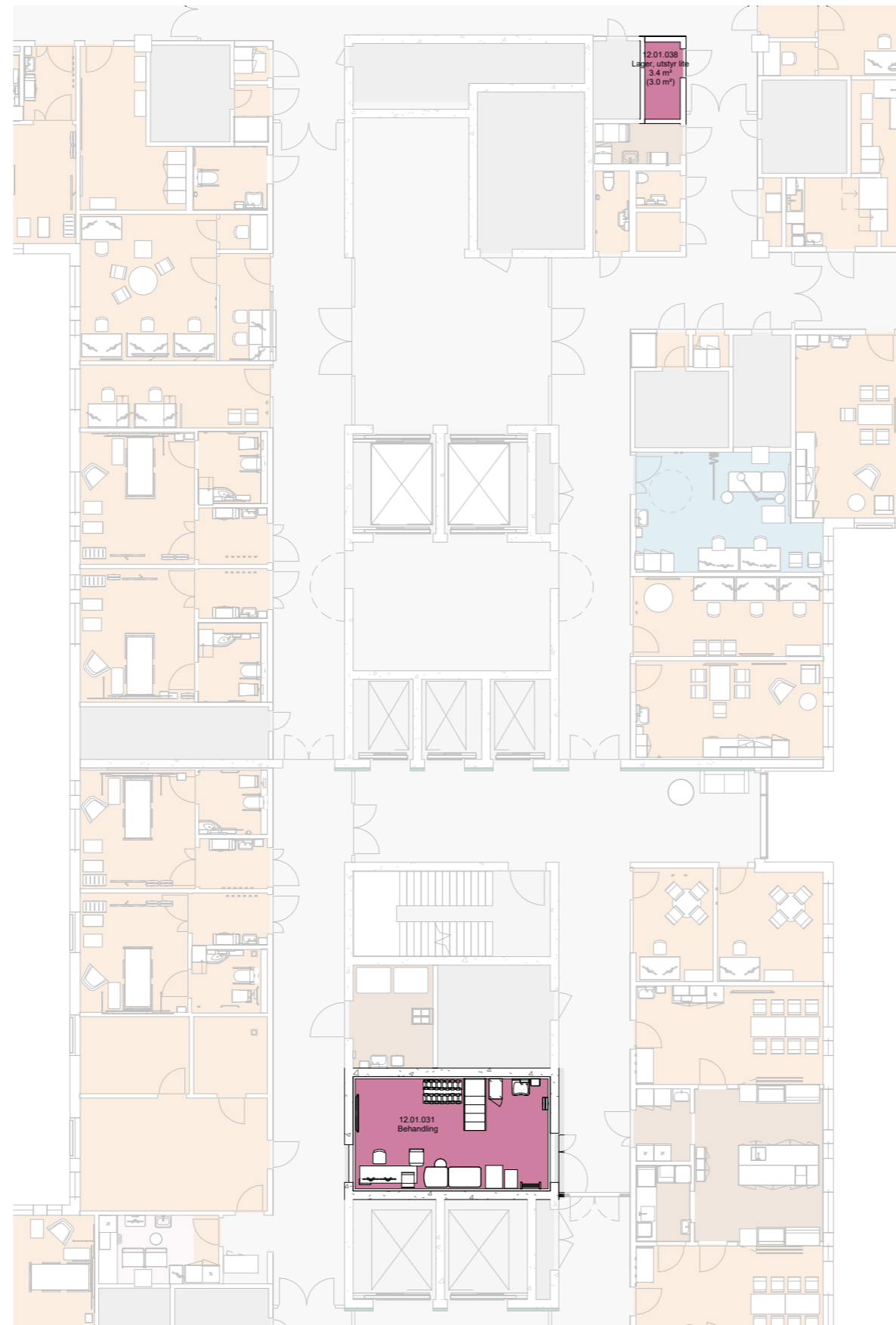

**Programmert areal (areal i parentes):** Rommets planlagte areal slik det er programmert innenfor arealrammen for å ivareta rommet funksjon.

**Prosjektert areal (areal uten parentes):** Rommets tegnede areal slik det er innplassert og tilpasset det enkelte bygg. Det prosjekterte arealet kan derfor avvike noe fra programmert areal, men kan fortsatt ivareta rommets funksjon.

Avvik mellom utstyrslister og vist innredning forekommer

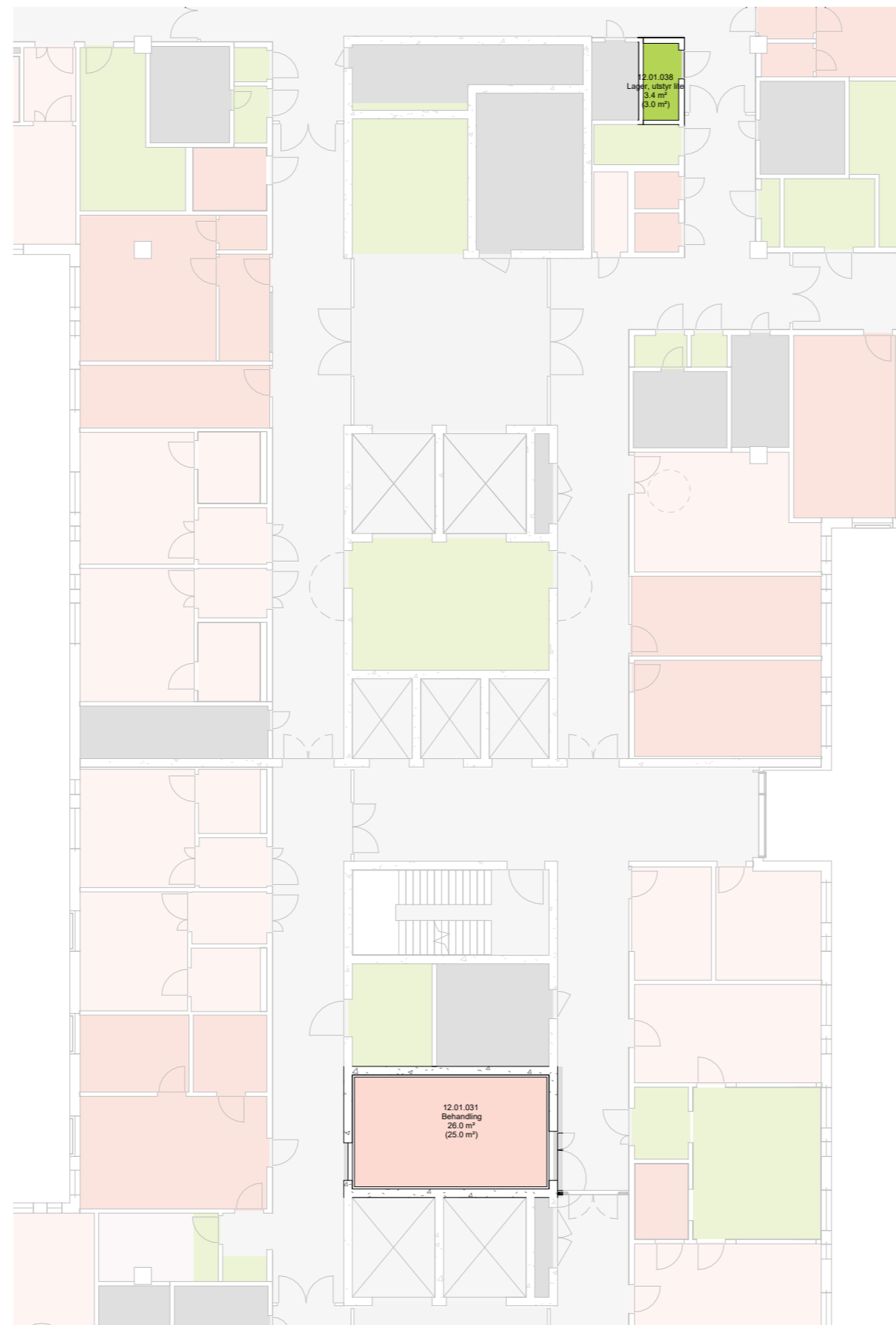

FARGEKODER, PASIENT, PERSONAL OG STØTTEFUNKSJONER

- PERSONAL
- PASIENT
- STØTTEFUNKSJONER
- APOTEK
- FORSKNING OG UNDERVISNING, OUS
- FORSKNING OG UNDERVISNING, UiO
- KOMMUNIKASJONSAREALER
- MILJØSTASJON
- TEKNIKK

Avvik mellom utstyrlister og vist innredning forekommer

Dato: 08/21/23

Nye Aker

Mål: 1 : 200

M2 - K16 - PLAN 07 PASIENT OG PERSONALPLAN - Klinisk service

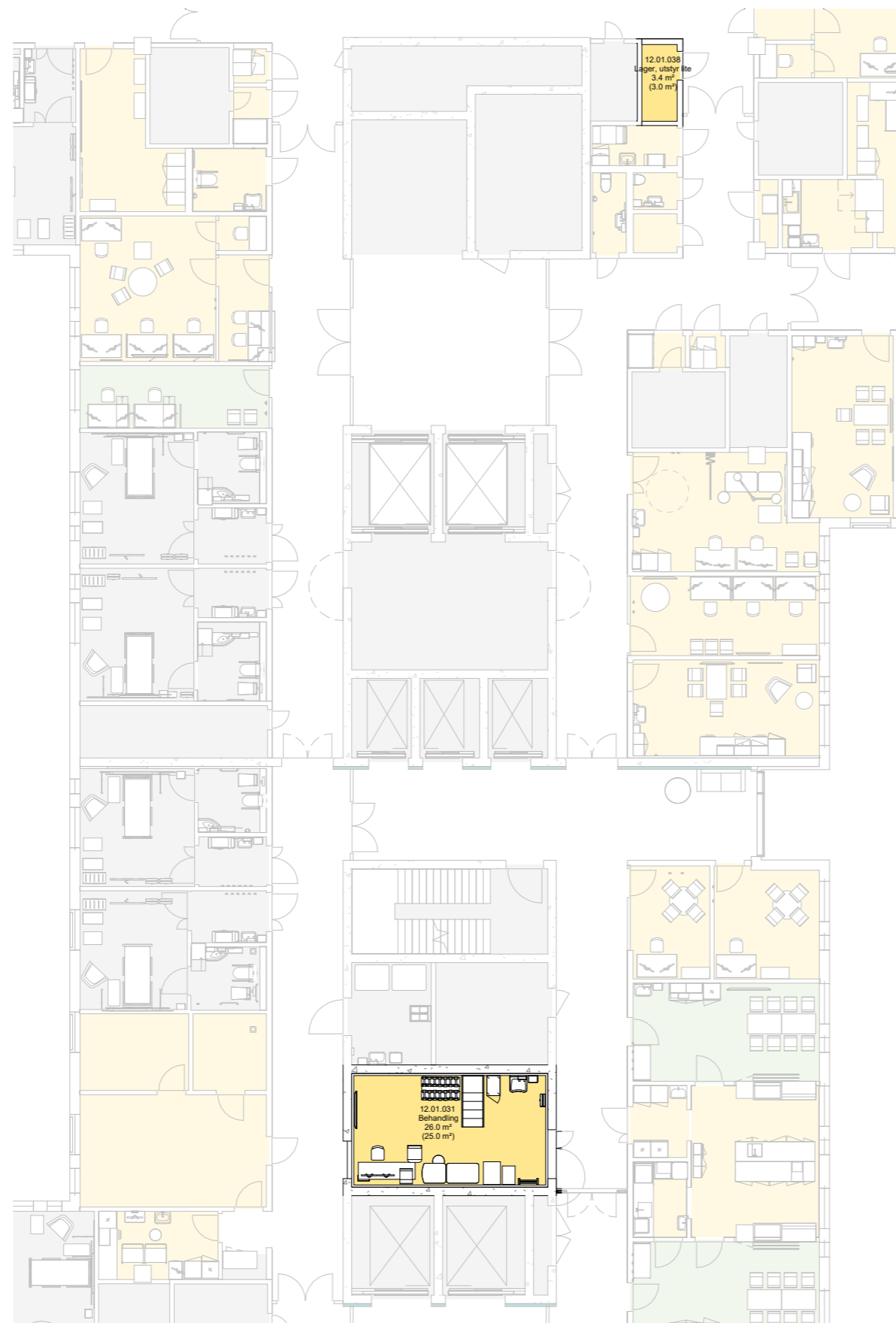

**MULIGHETSROM:**

Målet med møtet er å få bekreftet at rommene innenfor funksjonen er riktig plassert, og at vare- og personflyt fungerer.

Innenfor de enkelte funksjonsområdene vil det være rom som er endelig plassert og som ikke kan flyttes (som for eksempel operasjonsrom og MR-laber).

- GRÅ:**  
Konstruksjoner og rom er endelig plassert og kan ikke flyttes.
- GUL:**  
Rom som er endelig plassert. Endringer og omdisponeringer kan vurderes, men har konsekvenser for prosjektet.
- GRØNN:**  
Rom som er plassert, men som kan flyttes uten større konsekvenser.

Avvik mellom utstyrslister og vist innredning forekommer

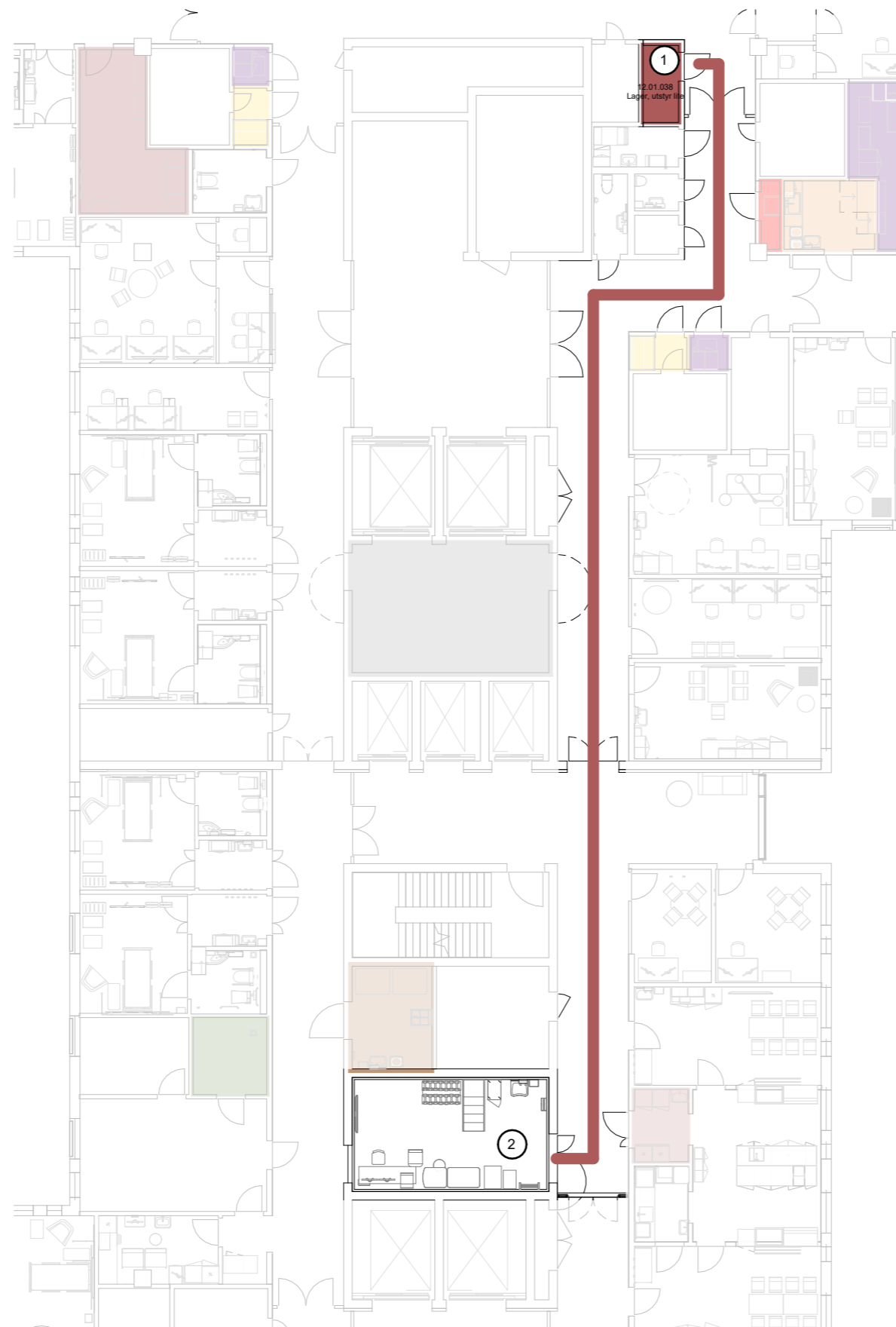

- (1) Utstyr hentes fra lager
  - (2) Utstyr fraktes til behandlingsrom
- Avstand fra 1 til 2, ca 40 meter, 30 sek

**Flyt**

- Avfallsrom
- AGV
- Akutt
- Akutt tynn
- Kantine
- Kjøkken
- Lager forbruksvarer
- Lager utstyr
- Lager væske
- Legemidler
- Medisin til Farmasitun
- PCI
- Personale
- Pårørende
- Renhold
- Sterilforsyning
- Lager rent
- Senge
- Sengeautomat
- Tøy
- Urent
- Varer

Avvik mellom utstyrslister og vist innredning forekommer

Dato: 08/21/23







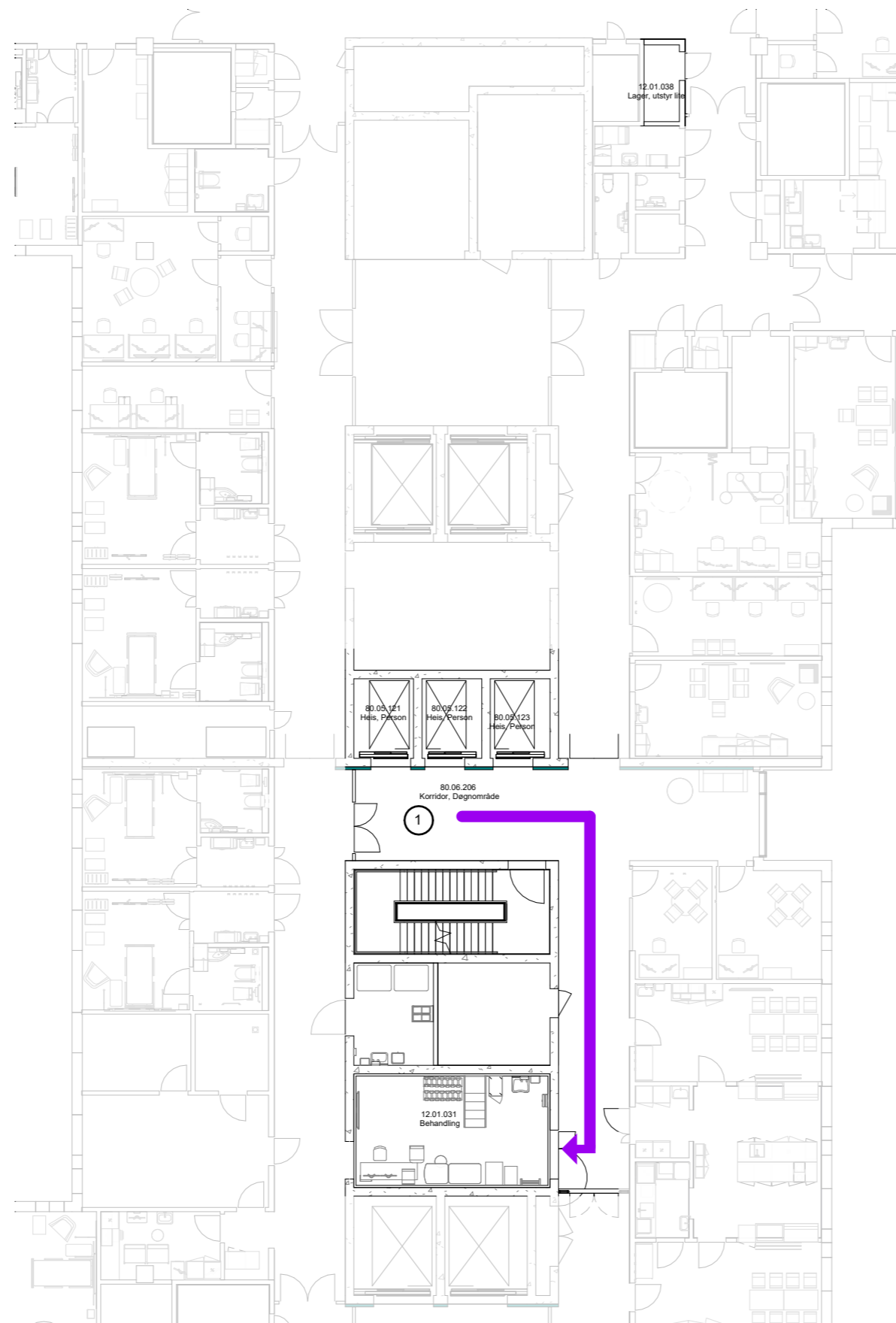















Nye Aker

Mål: As indicated

M2 - K18 - PLAN 07 LAGERFLYTT - Klinisk service



(1) Personale ankommer via heis i høyhuset

- Flyt**
-  Avfallsrom
  -  AGV
  -  Akutt
  -  Akutt tynn
  -  Kantine
  -  Kjøkken
  -  Lager forbruksvarer
  -  Lager utstyr
  -  Lager væske
  -  Legemidler
  -  Medisin til Farmasitun
  -  PCI
  -  Personale
  -  Pårørende
  -  Renhold
  -  Sterilforsyning
  -  Lager rent
  -  Senge
  -  Sengeautomat
  -  Tøy
  -  Urent
  -  Varer

Avvik mellom utstyrslister og vist innredning forekommer

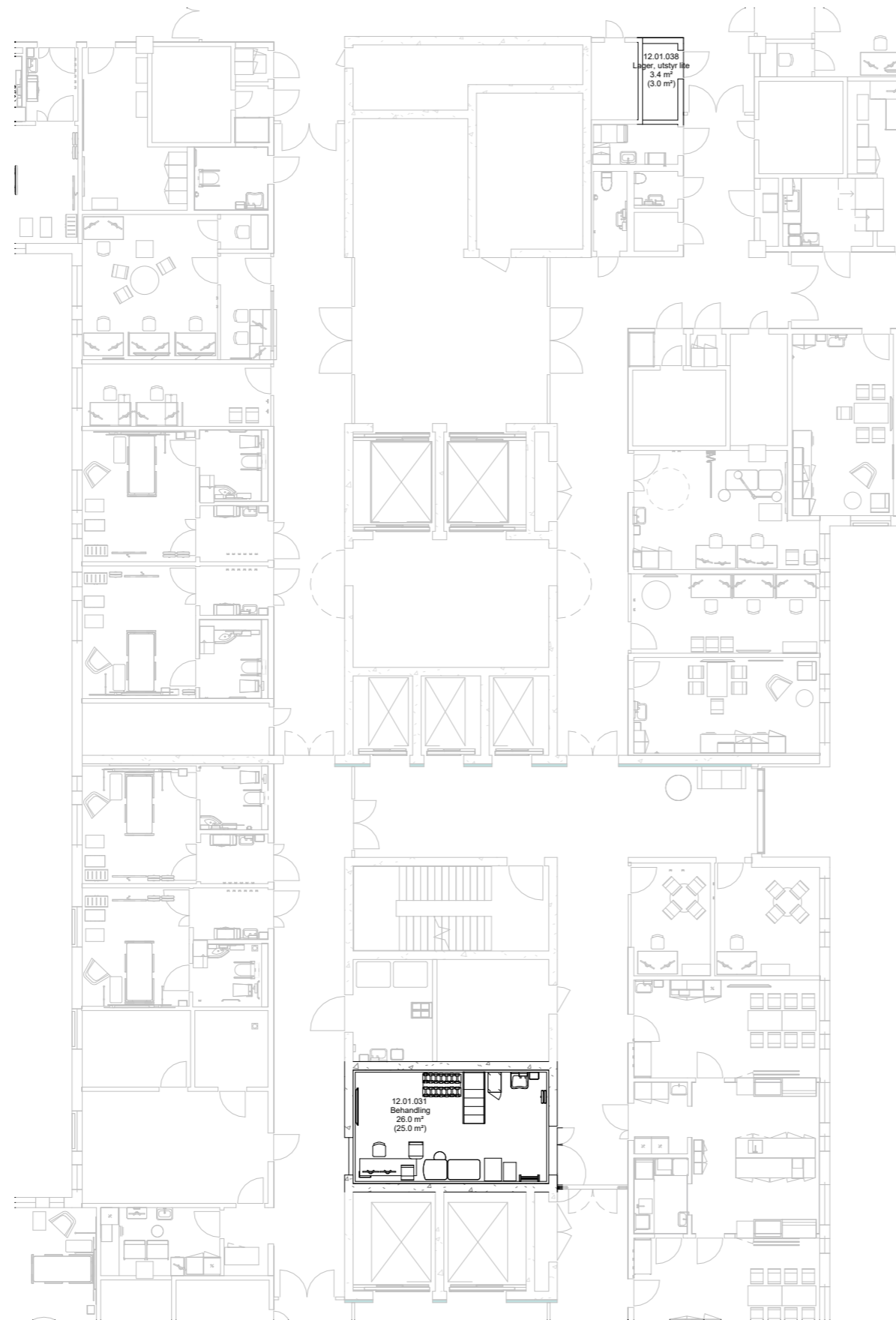

Gruppen gjennomgår ulike flyter innenfor sitt funksjonsområde. Dette som grunnlag for å verifisere rommenes plassering.

Avvik mellom utstyrlister og vist innredning forekommer

Dato: 08/21/23

Nye Aker

Mål: As indicated

M2 - K20 - PLAN 07 HVIT PLAN - Klinisk service

FARGEKODER, FUNKSJONSOMRÅDER

- DØGNOMRADE SOMATIKK, VOKSE
- PSYKISK HELSEVERN OG AVHENGIGHET
- AKUTT FUNKSJONER
- OBSERVASJONSPLASER
- POLIKLINIK OG DAGBEHANDLING
- NYFØDT INTENSIV
- FØDE
- INTENSIV
- OPERASJON
- POST OPERATIV
- BILDEDIAGNOSTIKK
- LABRATORIEMEDISIN
- APOTEK
- KLINISK SERVICE
- IKKE-MEDISINSK SERVICE
- VAREMOTTAK
- FORSKNING OG UNDERVISNING, OUS
- FORSKNING OG UNDERVISNING, UIO
- KONTORARBEIDSPLASER OG MØTEROM
- KOMMUNIKASJONSAREALER

**Programmet areal (areal i parentes):** Rommets planlagte areal slik det er programmert innenfor arealrammen for å ivareta rommet funksjon.

**Prosjektet areal (areal uten parentes):** Rommets tegnede areal slik det er plassert og tilpasset det enkelte bygg. Det prosjekterte arealet kan derfor avvike noe fra programmet areal, men skal fortsatt ivareta rommets funksjon.

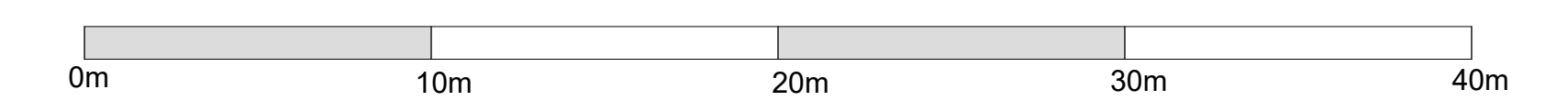
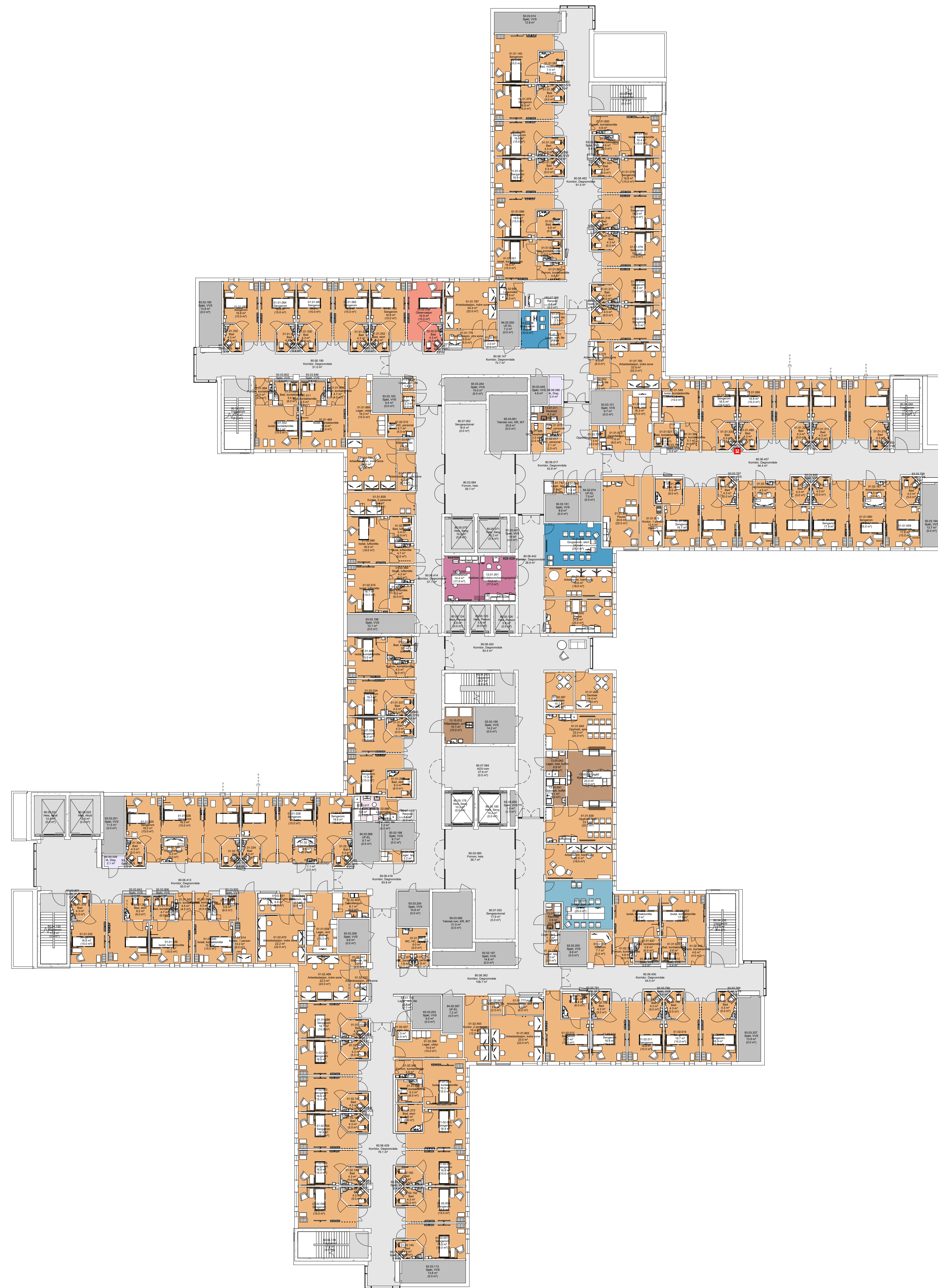



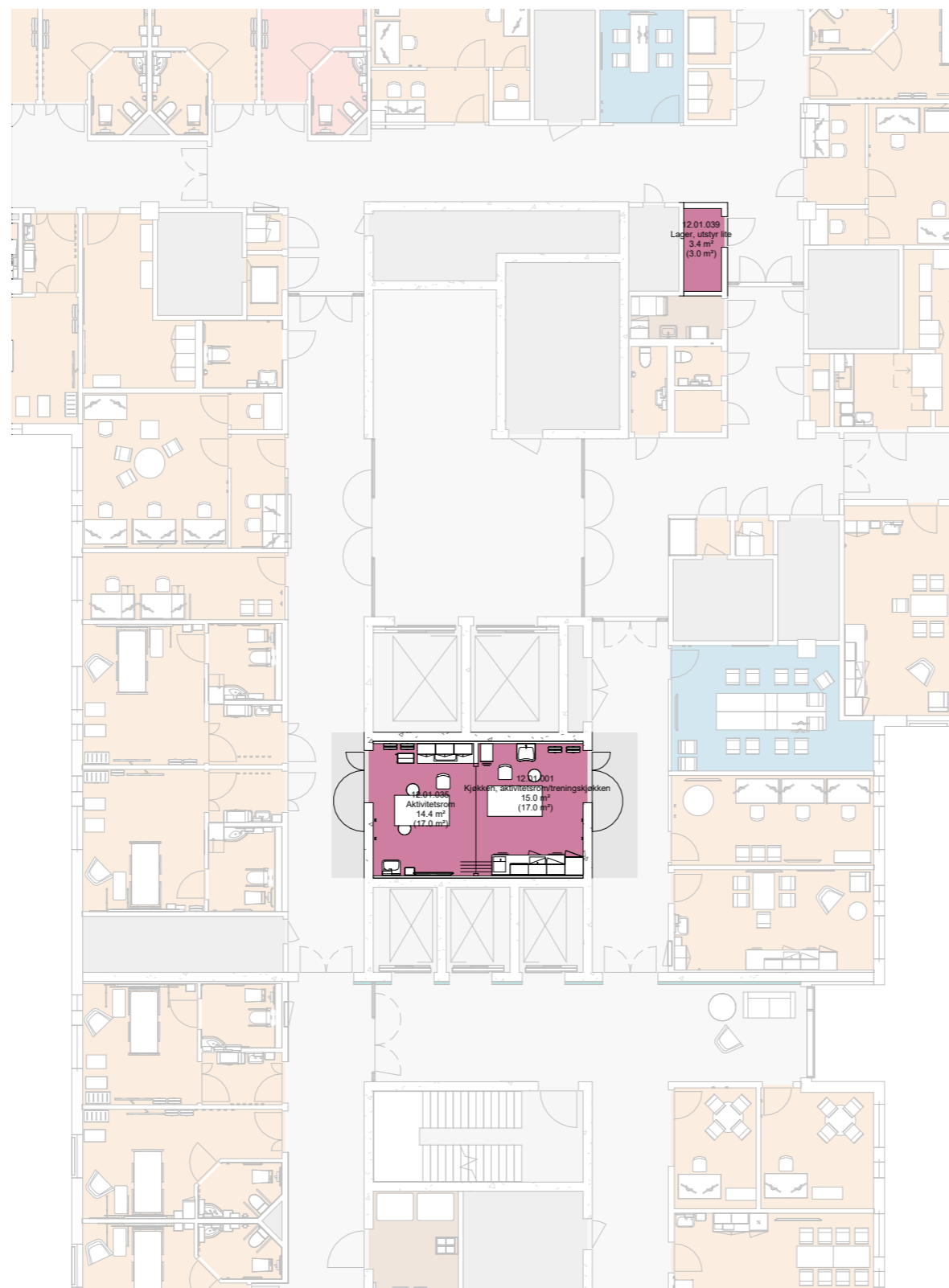

**Programmert areal (areal i parentes):** Rommets planlagte areal slik det er programmert innenfor arealrammen for å ivareta rommet funksjon.

**Prosjektet areal (areal uten parentes):** Rommets tegnede areal slik det er innplassert og tilpasset det enkelte bygg. Det prosjekterte arealet kan derfor avvike noe fra programmert areal, men kan fortsatt ivareta rommets funksjon.

Avvik mellom utstyrlister og vist innredning forekommer

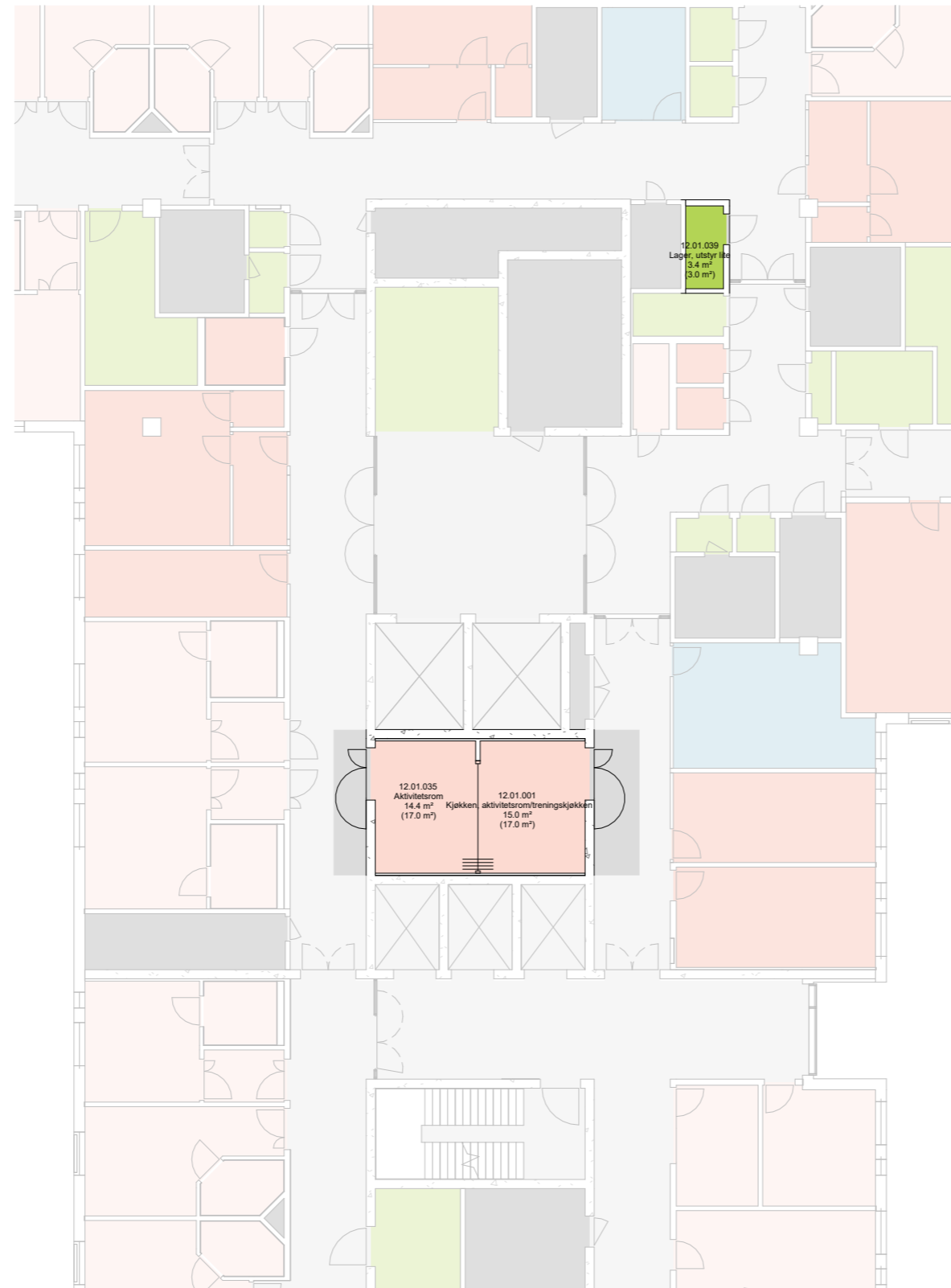

FARGEKODER, PASIENT, PERSONAL OG STØTTEFUNKSJONER

- PERSONAL
- PASIENT
- STØTTEFUNKSJONER
- APOTEK
- FORSKNING OG UNDERVISNING, OUS
- FORSKNING OG UNDERVISNING, UiO
- KOMMUNIKASJONSAREALER
- MILJØSTASJON
- TEKNIKK

Avvik mellom utstyrslister og vist innredning forekommer

Dato: 08/21/23

Nye Aker

Mål: 1 : 200

M2 - K22 - PLAN 08 PASIENT OG PERSONALPLAN - Klinisk service

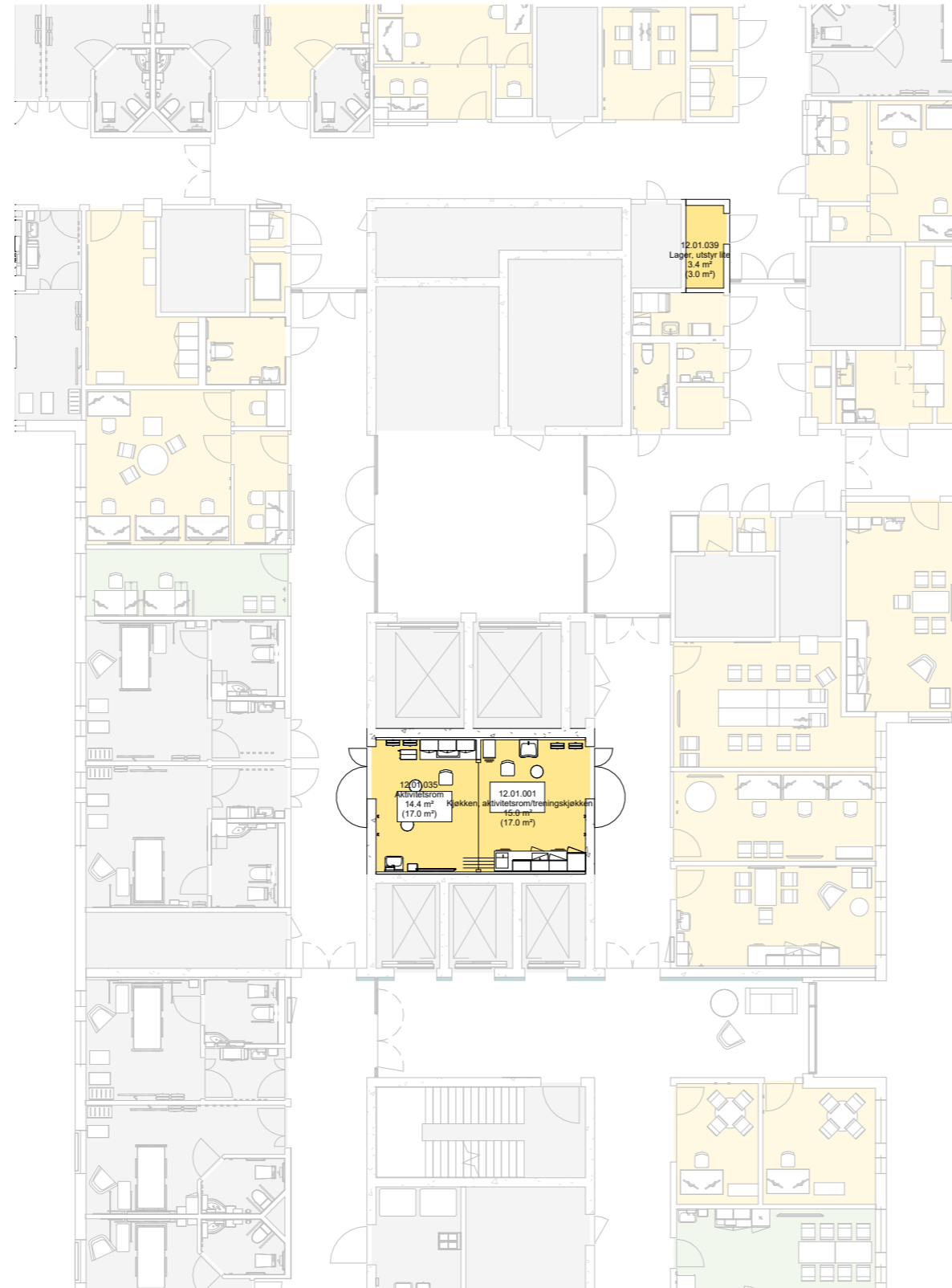

**MULIGHETSROM:**

Målet med møtet er å få bekreftet at rommene innenfor funksjonen er riktig plassert, og at vare- og personflyt fungerer.









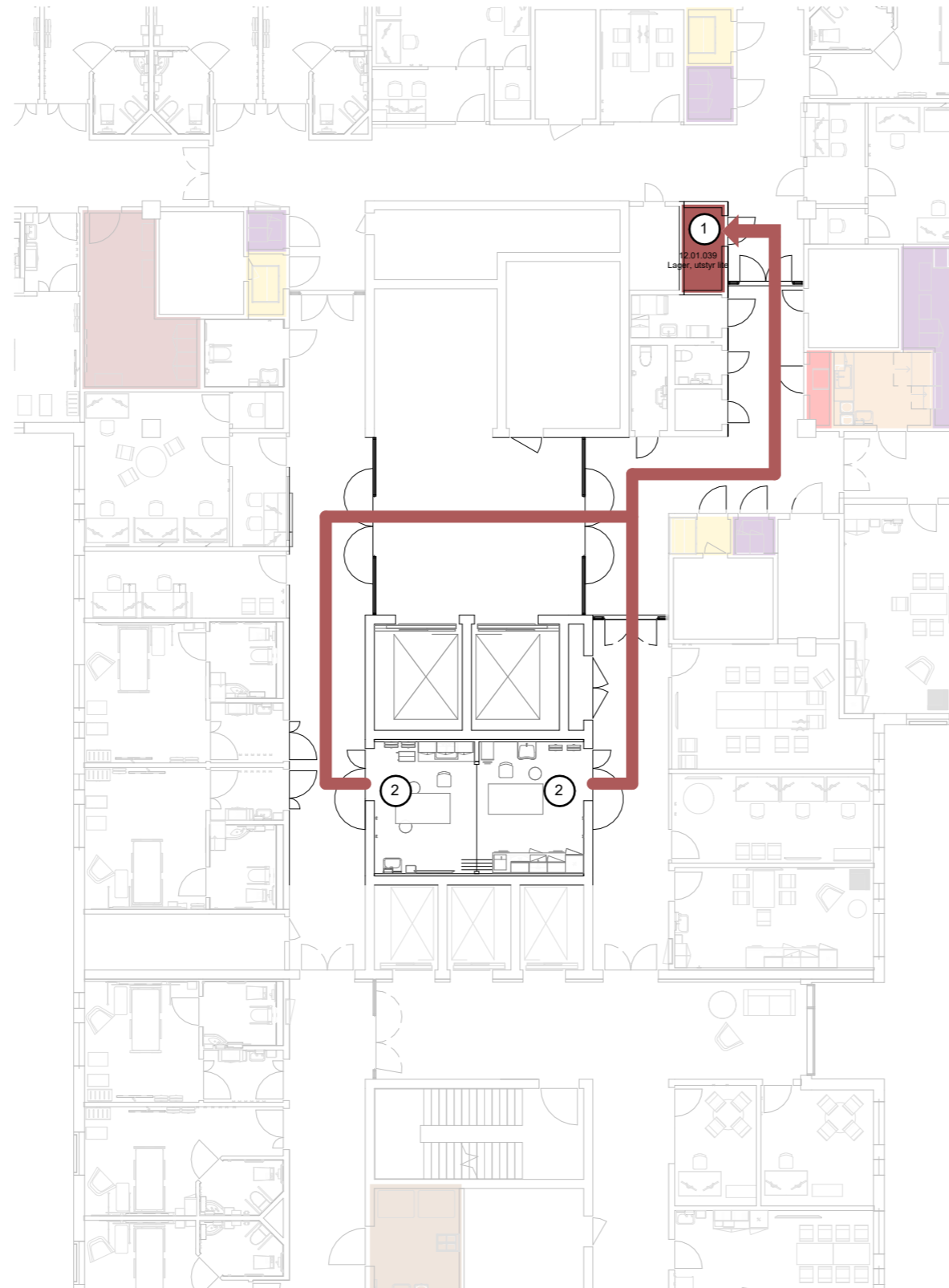













Innenfor de enkelte funksjonsområdene vil det være rom som er endelig plassert og som ikke kan flyttes (som for eksempel operasjonsrom og MR-laber).

- GRÅ:**  
Konstruksjoner og rom er endelig plassert og kan ikke flyttes.
- GUL:**  
Rom som er endelig plassert. Endringer og omdisponeringer kan vurderes, men har konsekvenser for prosjektet.
- GRØNN:**  
Rom som er plassert, men som kan flyttes uten større konsekvenser.

Avvik mellom utstyrlister og vist innredning forekommer

(1) Utstyr hentes fra lager  
 (2) Utstyr fraktes til behandlingsrom  
 Avstand fra 1 til 2, ca 40 meter, 30 sek







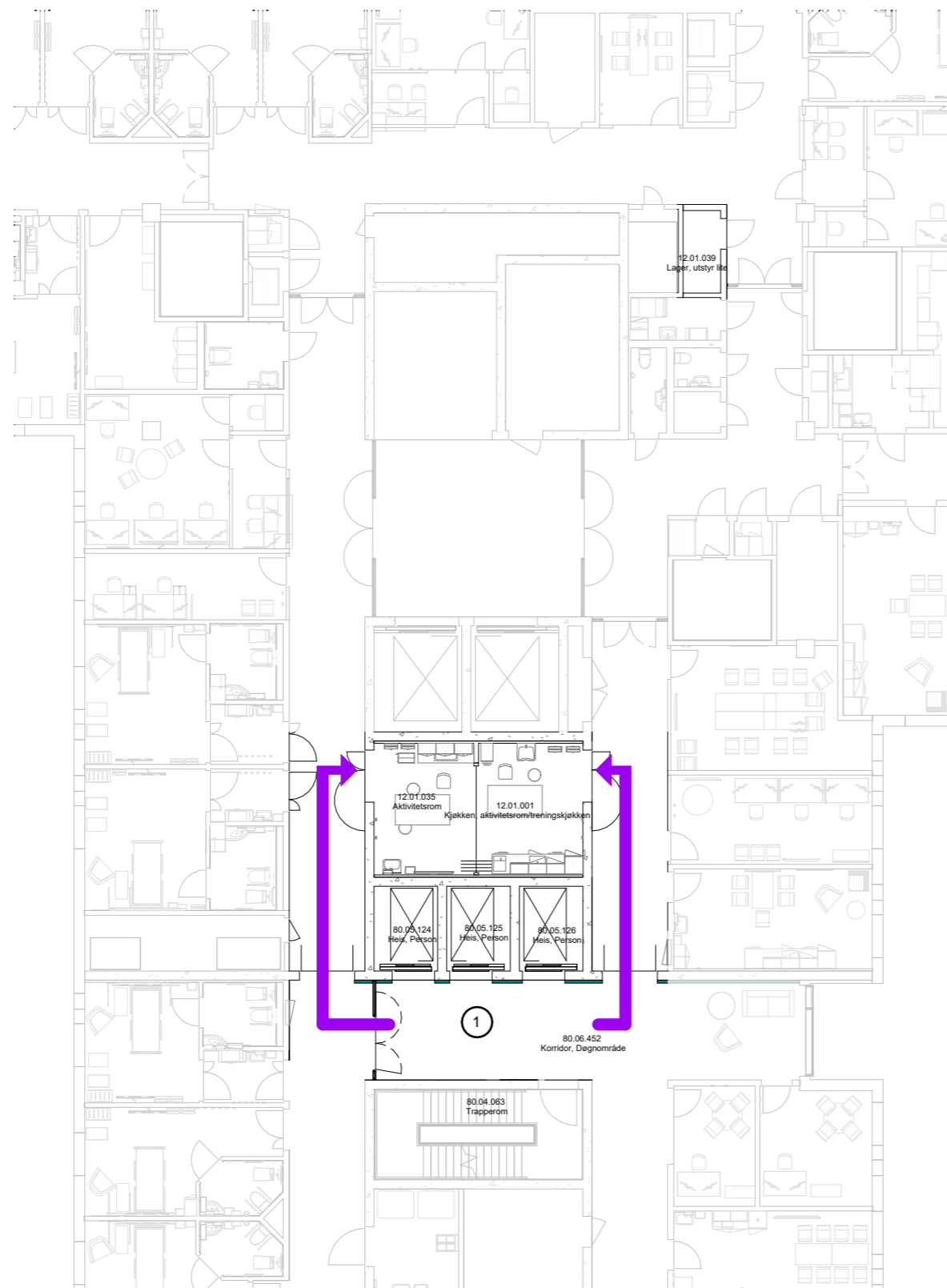

















- Flyt**
-  Avfallsrom
  -  AGV
  -  Akutt
  -  Akutt tynn
  -  Kantine
  -  Kjøkken
  -  Lager forbruksvarer
  -  Lager utstyr
  -  Lager væske
  -  Legemidler
  -  Medisin til Farmasitun
  -  PCI
  -  Personale
  -  Pårørende
  -  Renhold
  -  Sterilforsyning
  -  Lager rent
  -  Senge
  -  Sengeautomat
  -  Tøy
  -  Urent
  -  Varer

Avvik mellom utstyrslister og vist innredning forekommer



(1) Personale ankommer via heis i høyhuset

Flyt

-  Avfallsrom
-  AGV
-  Akutt
-  Akutt tynn
-  Kantine
-  Kjøkken
-  Lager forbruksvarer
-  Lager utstyr
-  Lager væske
-  Legemidler
-  Medisin til Farmasitun
-  PCI
-  Personale
-  Pårørende
-  Renhold
-  Sterilforsyning
-  Lager rent
-  Senge
-  Sengeautomat
-  Tøy
-  Urent
-  Varer

Avvik mellom utstyrslister og vist innredning forekommer

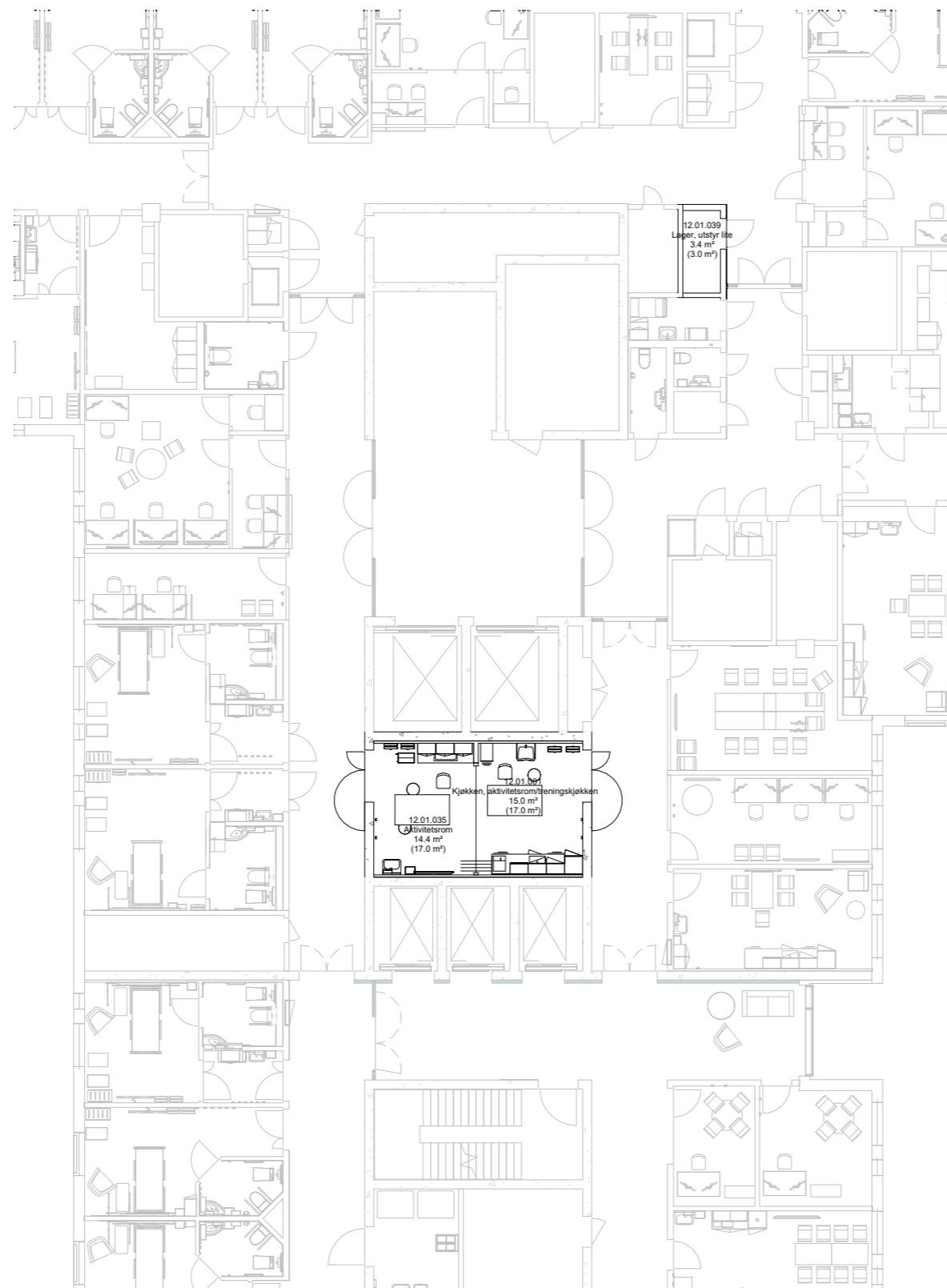

Gruppen gjennomgår ulike flyter innenfor sitt funksjonsområde.  
Dette som grunnlag for å verifisere rommenes plassering.

Avvik mellom utstyrlister og vist innredning forekommer